



Vigilancia centinela de las IRAs en Atención Primaria-INGESA

Tasas de Incidencia por tramos de edad por 100.000 habitantes. Semana 15/2024 Ceuta

EDAD	CASOS	POBLACIÓN	TASA
0 a 4 años	33	3.413	966,89
5 a 14 años	51	10.140	502,96
15 a 44 años	80	30.633	261,16
45 a 64 años	75	21.512	348,64
>= 65 años	30	9.499	315,82
TOTAL	269	75.197	357,73

Población vigilada: población cubierta por Ingesa a 17 de octubre de 2022 del componente sindrómico de la vigilancia de las IRAs.



Tasas de Incidencia semanal de IRAs, temporada 2023-2024 Ceuta. Casos por 100.000 habitantes

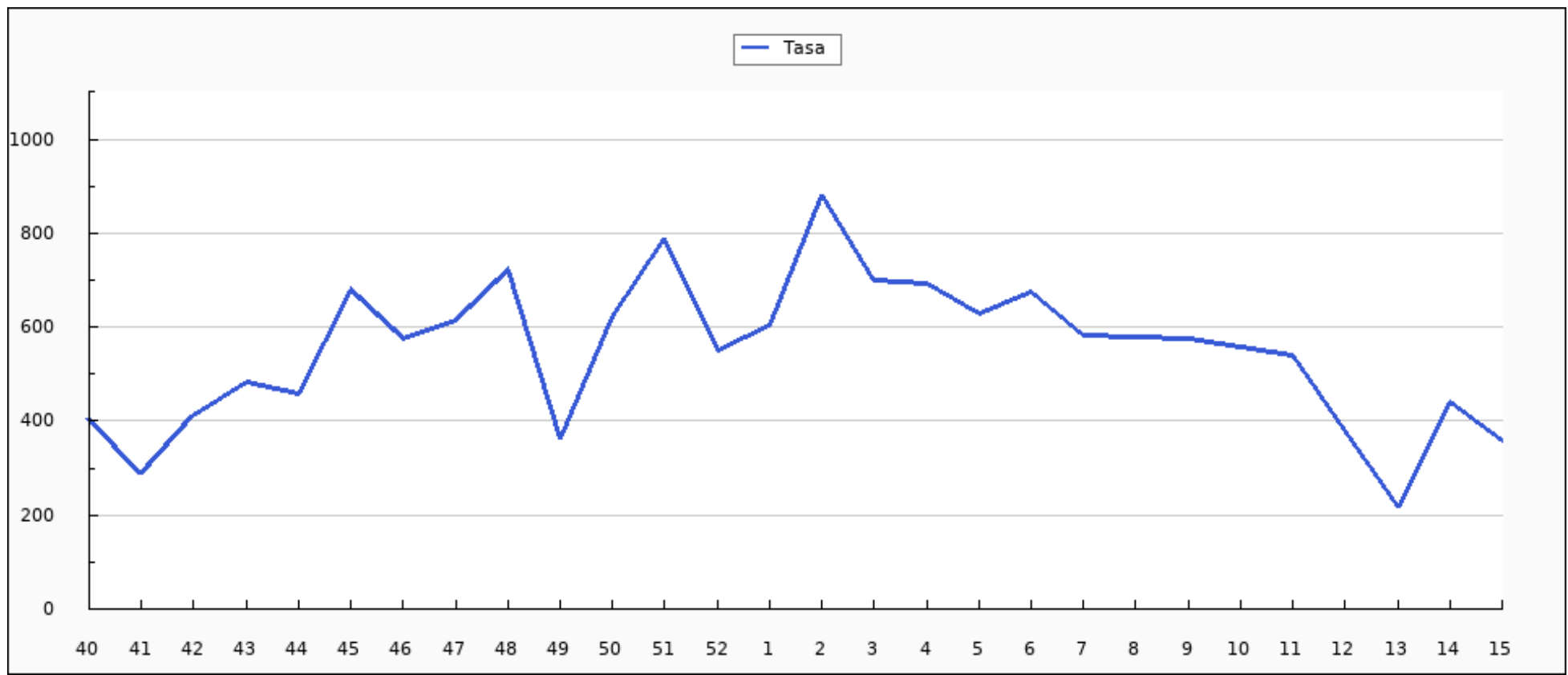



Casos semanales de IRA por grupo de edad, temporada 2023-2024 Ceuta

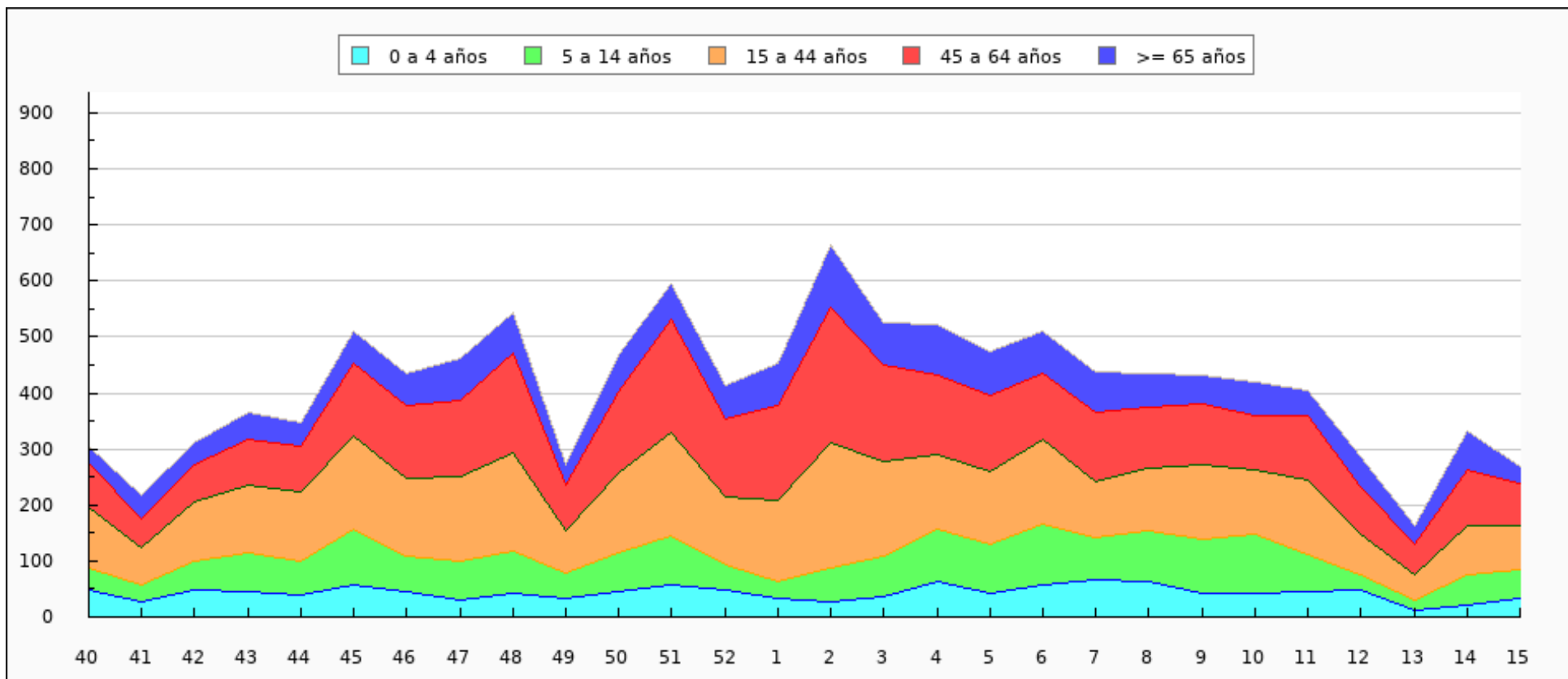



Casos semanales de IRA por sexo, temporada 2023-2024 Ceuta

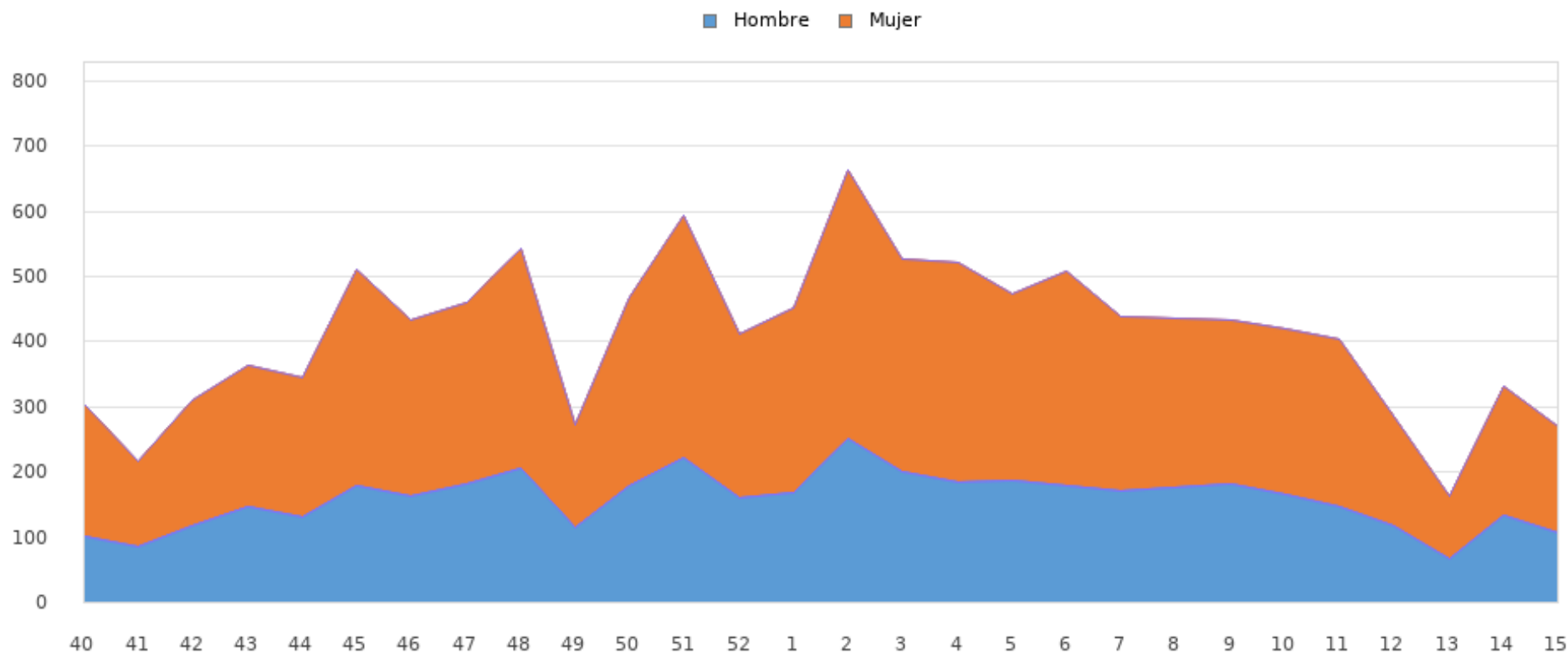



Tasas de Incidencia semanal de IRAs por grupo de edad, temporada 2023-2024 Ceuta

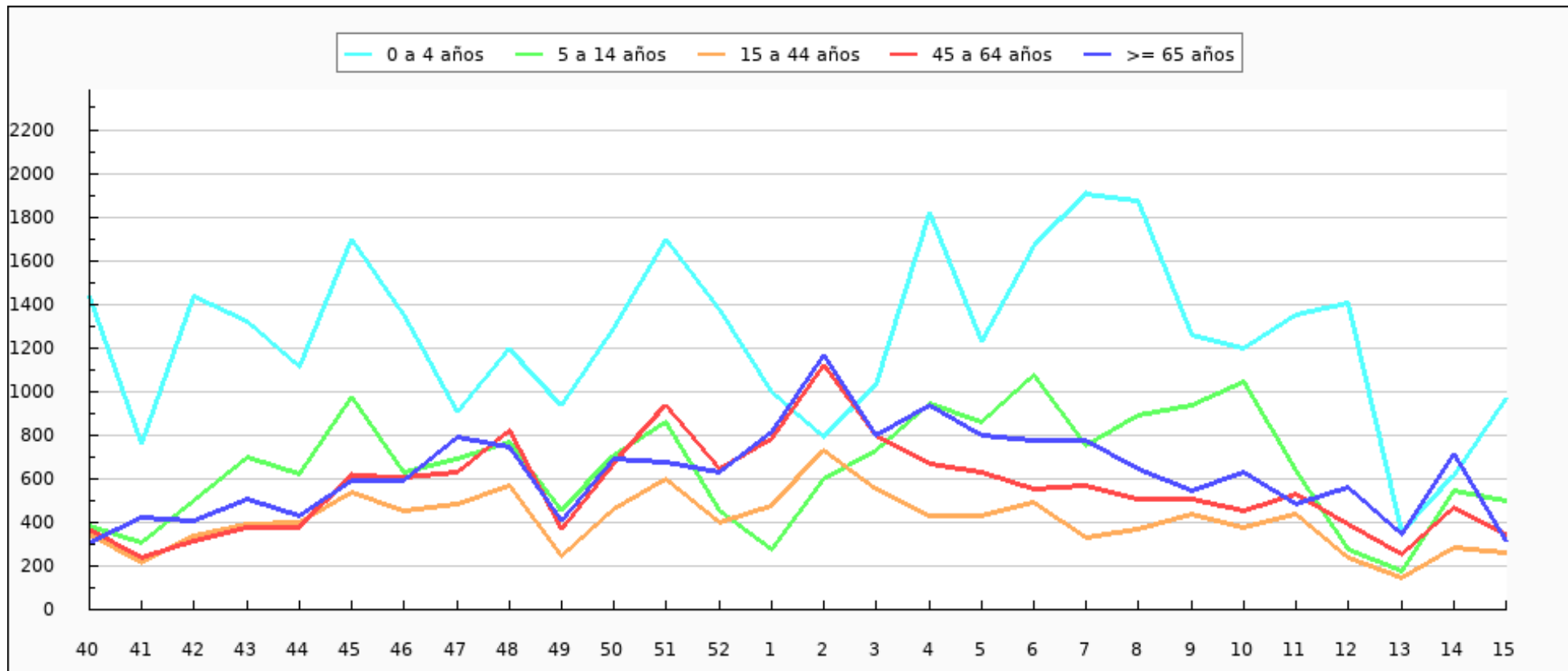



Tasas de Incidencia semanal de IRAs por sexo, temporada 2023-2024 Ceuta

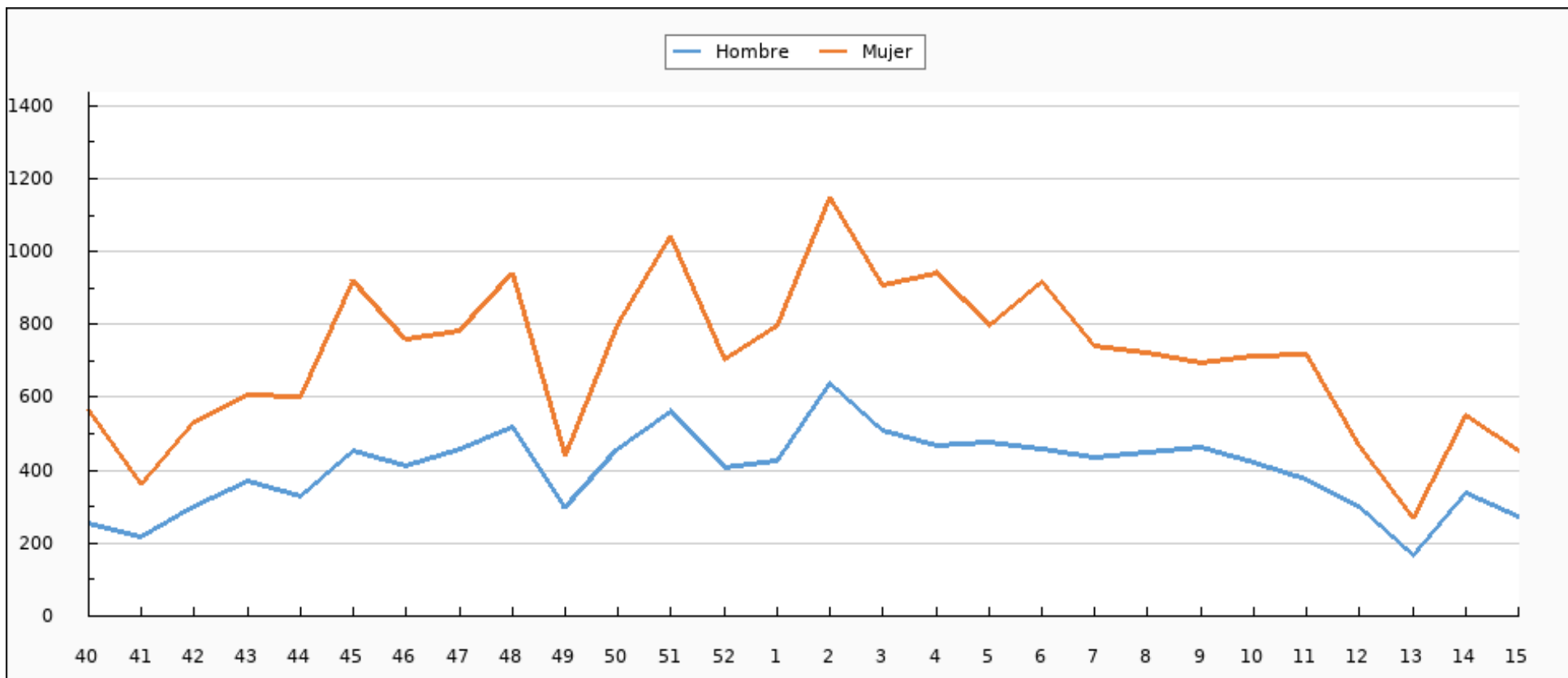



Tasas de Incidencia semanal de IRAs, semana 15/2023 - semana 15/2024 Ceuta. Casos por 100.000 habitantes

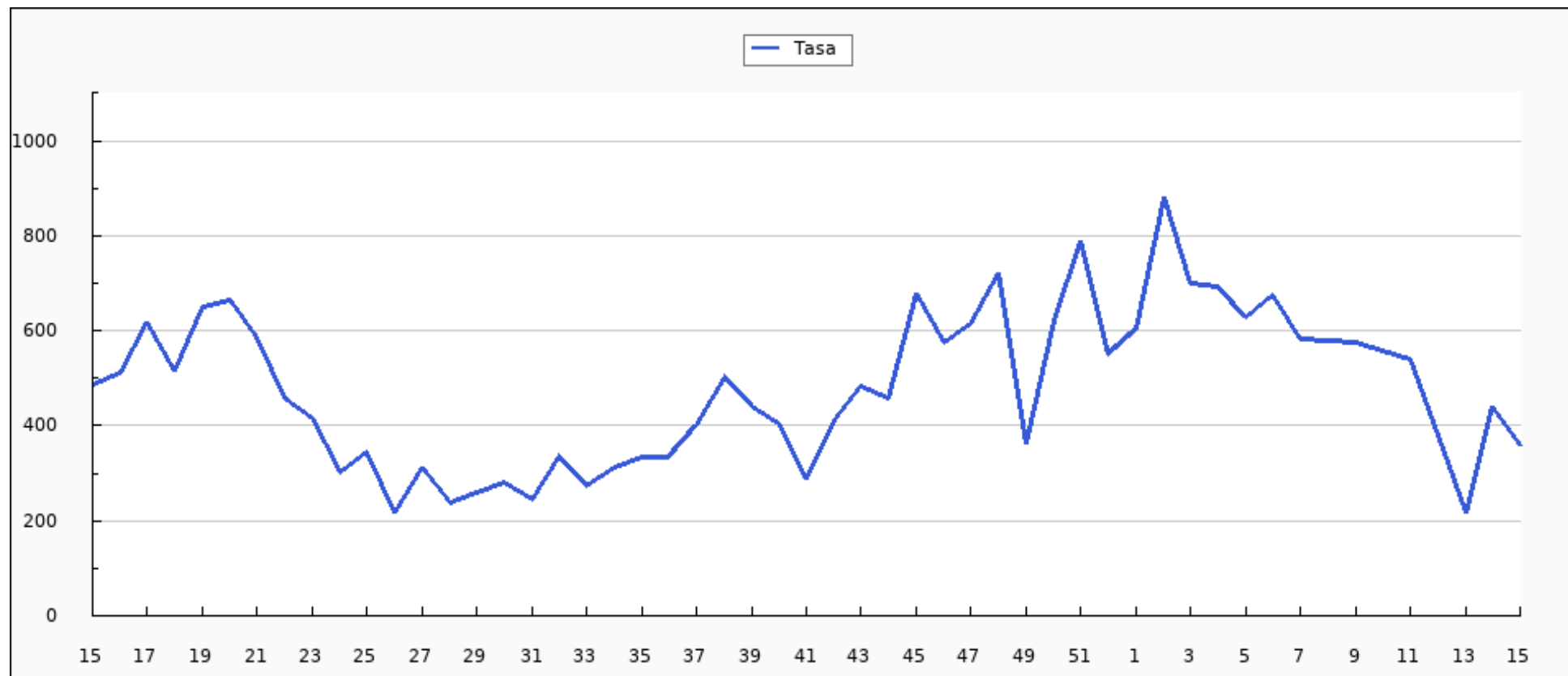



Casos semanales de IRAs por grupo de edad, semana 15/2023 - semana 15/2024 Ceuta

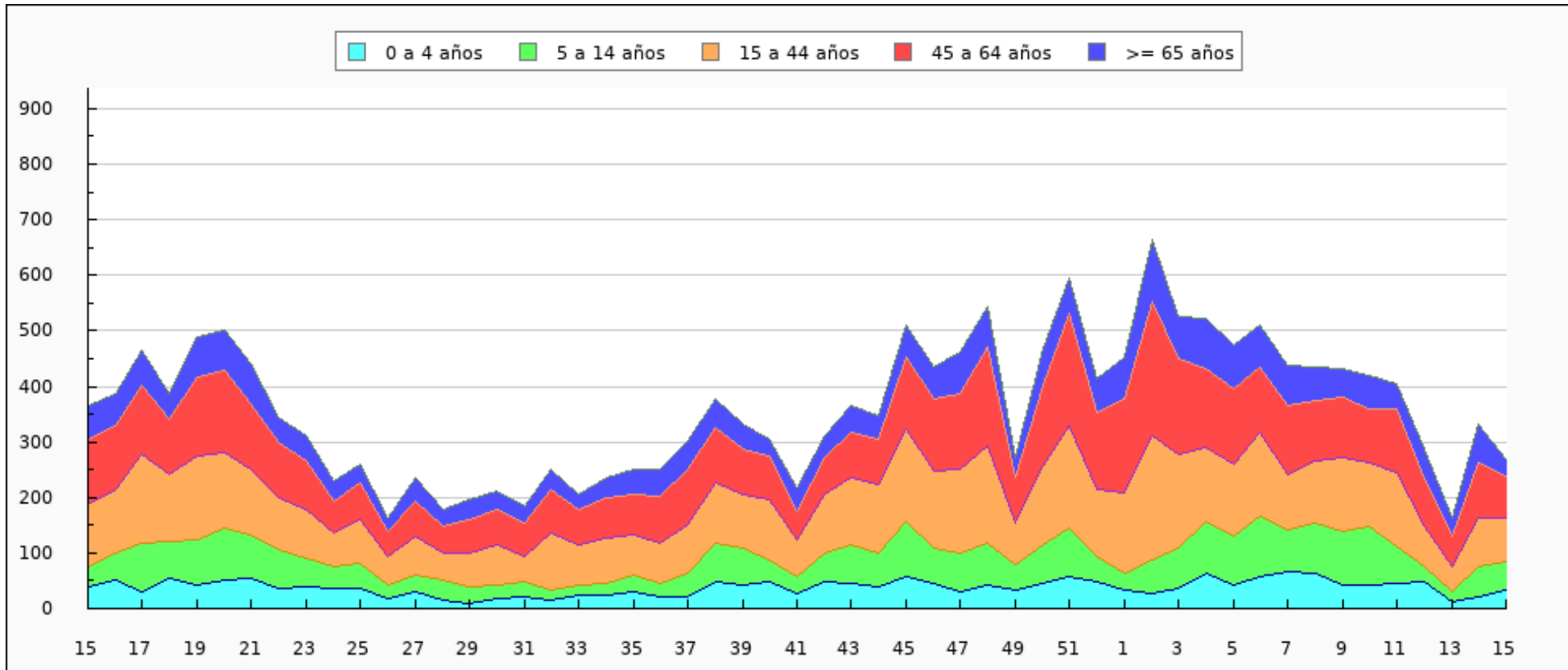



Casos semanales de IRAs por sexo, semana 15/2023 - semana 15/2024 Ceuta

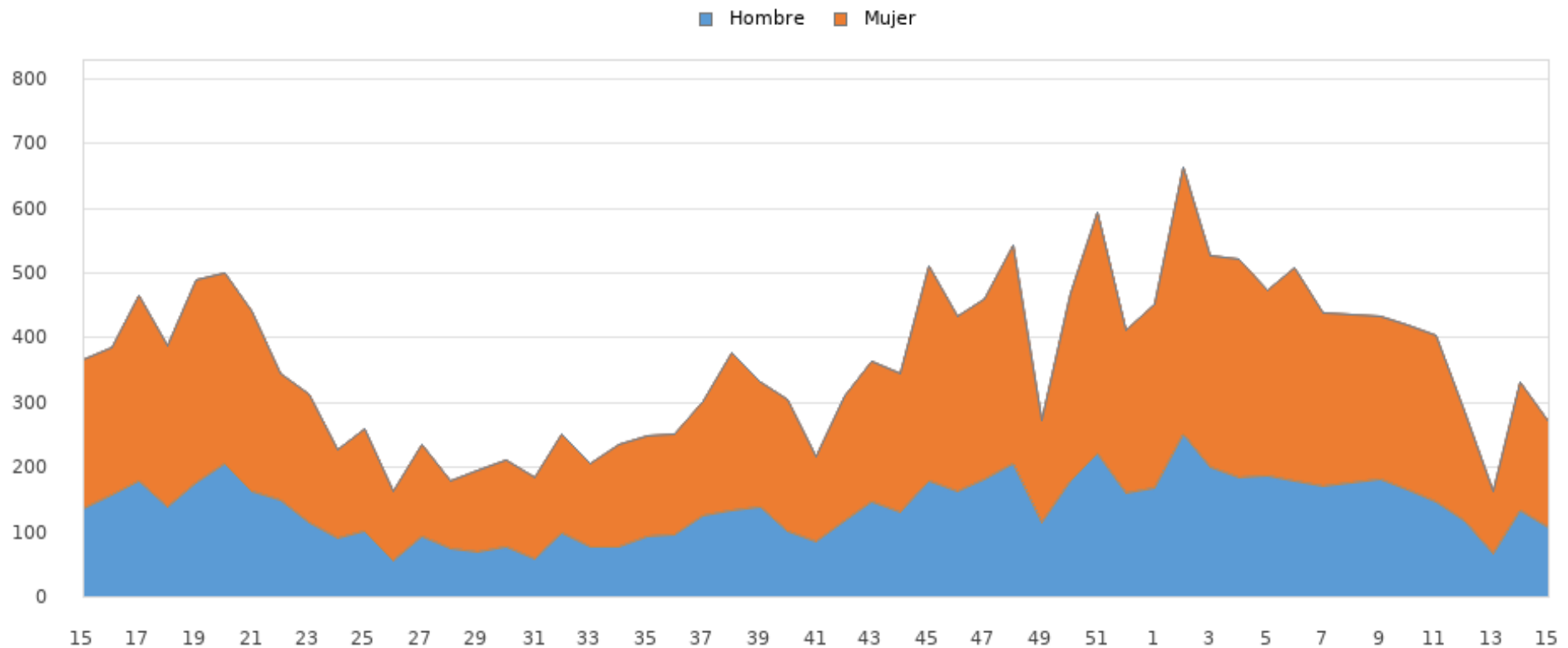



Tasas de Incidencia semanal de IRAs por grupo de edad, semana 15/2023 - semana 15/2024 Ceuta

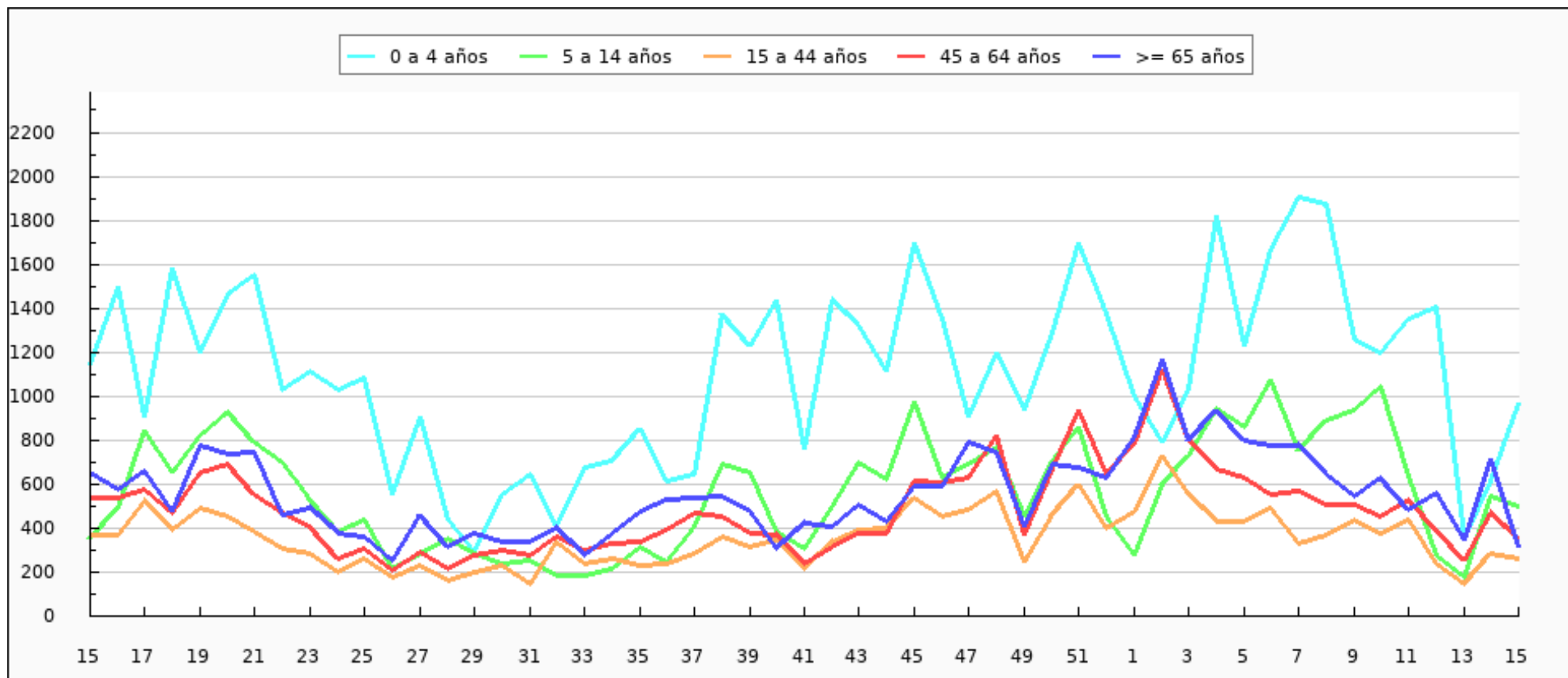



Tasas de Incidencia semanal de IRAs por sexo, semana 15/2023 - semana 15/2024 Ceuta

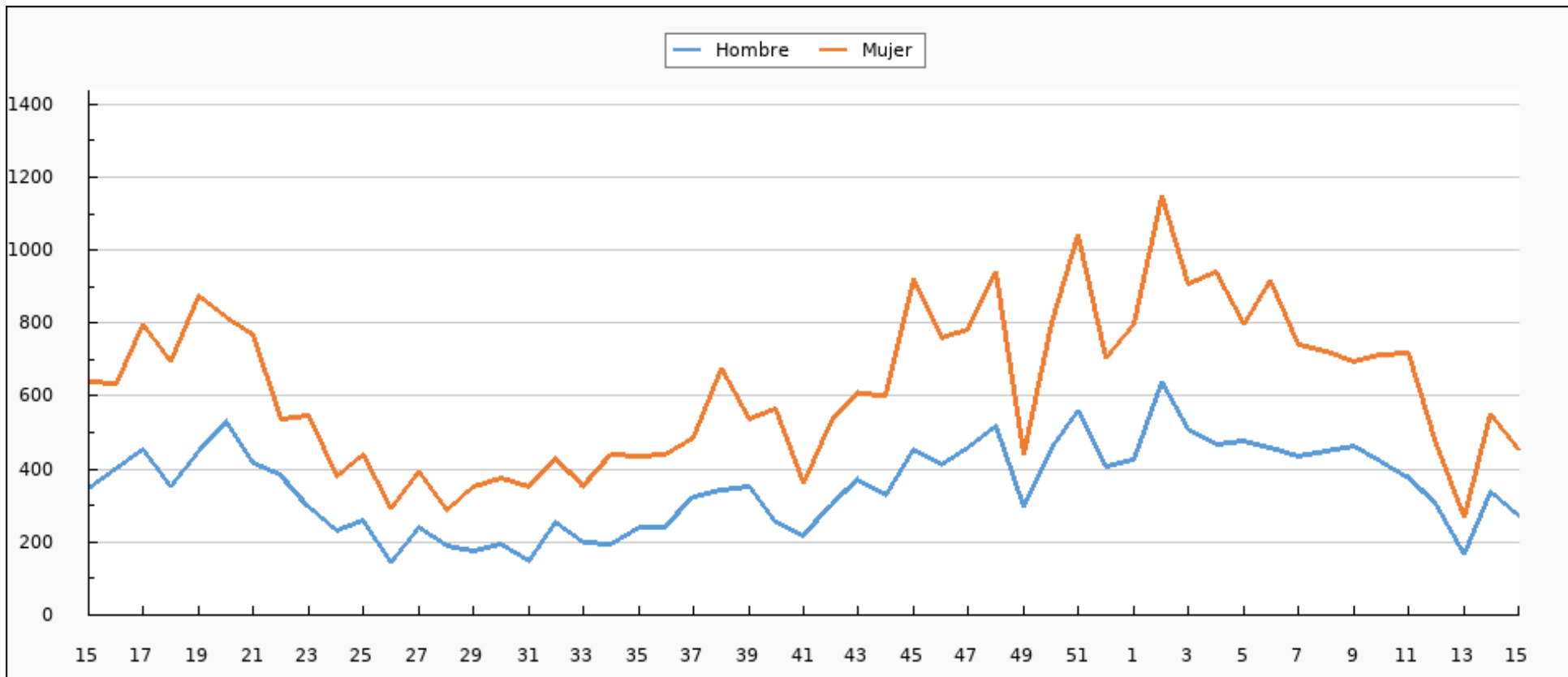



IRAs declaradas por INGESA. Semana 15/2024 Ceuta

CIE9	ENFERMEDAD	SEMANA 15	TEMPORADA
460	NASOFARINGITIS AGUDA (RESFRIADO COMÚN)	97	3.621
466.0	BRONQUITIS AGUDA	60	2.373
462	FARINGITIS AGUDA	48	1.851
463	AMIGDALITIS AGUDA	46	1.677
079.82	CORONAVIRUS ASOCIADO A SARS-CoV-2	4	792
487.0	GRIPE	4	603
465.0	LARINGOFARINGITIS AGUDA	0	210
464.0	LARINGITIS AGUDA	5	174
466.1	BRONQUIOLITIS AGUDA	2	98
485	BRONCONEUMONÍA - ORGANISMO SIN ESPECIFICAR	1	56
487.8	GRIPE CON OTRAS MANIFESTACIONES	0	49
486	NEUMONÍA - ORGANISMO SIN ESPECIFICAR	1	16
480	NEUMONÍA VÍRICA	0	6
487.1	GRIPE CON OTRAS MANIFESTACIONES RESPIRATORIAS	0	6
464.4	CRUP LARINGEO	0	4
466.11	BRONQUIOLITIS AGUDA DEBIDO AL VIRUS RESPIRATORIO SINCITAL	0	2



CIE9	ENFERMEDAD	SEMANA 15	TEMPORADA
079.6	VIRUS RESPIRATORIO SINCITAL (RSV)	0	2
466.19	BRONQUIOLITIS AGUDA DEBIDO A OTROS ORGANISMOS INFECCIOSOS	0	1
466.1	BRONQUIOLITIS AGUDA	0	0
464.00	LARINGITIS AGUDA SIN MENCION DE OBSTRUCCION	0	0
464.10	TRAQUETEITIS AGUDA	0	0
480	NEUMONIA POR CORONAVIRUS ASOCIADO A SARS	0	0
464.11	TRAQUEITIS AGUDA CON OBSTRUCCION	0	0
462.20	LARINGOTRAQUETEITIS AGUDA	0	0
485	BRONCONEUMONIA ORGANISMO SIN ESPECIFICAR	0	0
464.21	TRAQUEITIS AGUDA CON OBSTRUCCION	0	0
465.9	INFECCIÓN AGUDA DE LAS VÍAS RESPIRATORIAS SUPERIORES DE LOCALIZACIÓN NO ESPECIFICADA	0	0
486	NEUMONIA ORGANISMO SIN ESPECIFICAR	0	0
464.30	EPIGLOTITIS AGUDA SIN MENCION DE OBSTRUCCION	0	0
464.4	CRUP	0	0
465.9	INFECCIÓN AGUDA DE LAS VÍAS RESPIRATORIAS SUPERIORES DE LOCALIZACIÓN NO ESPECIFICADA	0	0
487.0	GRIPE	0	0
465.8	OTRAS LOCALIZACIONES MULTIPLES DE INF.RESPIRATORIA VIA SUPER	0	0



CIE9	ENFERMEDAD	SEMANA 15	TEMPORADA
487.1	GRIPE CON OTRAS MANIFESTACIONES RESPIRATORIAS	0	0
465.9	LOCALIZACION NO ESPECIFICADA	0	0
079.82	CORONAVIRUS ASOCIADO A SARS	0	0
483.8	NEUMONIA POR OTRO ORGANISMO ESPECIFICADO	0	0
466.0	BRONQUITIS AGUDA	0	0
484.8	NEUMONIA EN OTRAS ENF. INFECC. CLASIF. BAJO OTRO CONCEPTO	0	0
465.8	INFECCIONES MÚLTIPLES DE LAS VÍAS RESPIRATORIAS SUPERIORES	0	0
TOTAL		268	11.541



IRAs más comunes por grupos de edad. Semana 15/2024 Ceuta

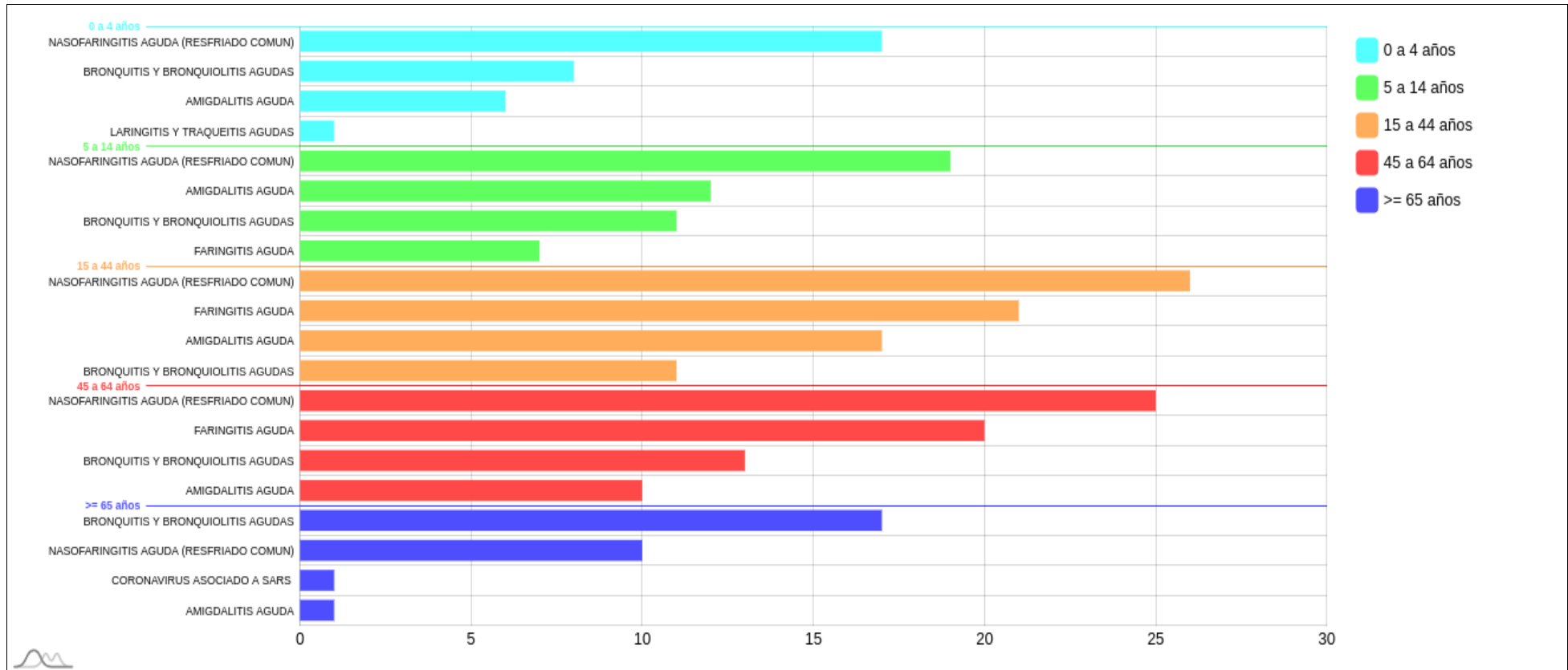



IRAs más comunes por sexo. Semana 15/2024 Ceuta

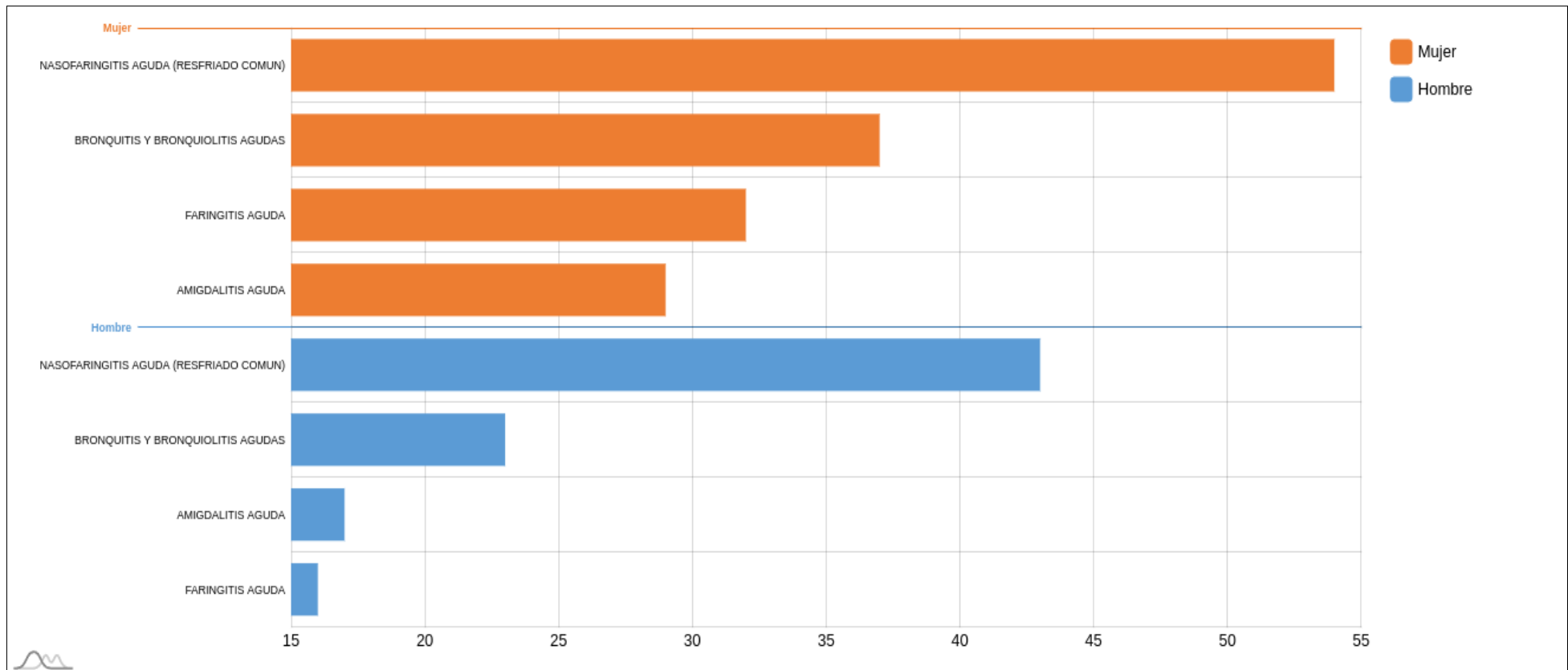



Muestras centinelas analizadas y porcentaje de positividad a SARS-CoV-2, gripe y VRS. Desde la semana 40/2023 Ceuta

	SEMANA 15*			2023-2024		
	MUESTRAS	POSITIVOS	% POSITIVIDAD	MUESTRAS	POSITIVOS	% POSITIVIDAD
SARS-CoV-2	5	0	0,00	237	28	11,81
Gripe	5	0	0,00	237	33	13,92
VRS	5	0	0,00	237	15	6,33

*El número de muestras enviadas esta semana puede estar afectadas por retraso en la notificación, que se subsanará en semanas posteriores.



Evolución del porcentaje de positividad a SARS-CoV-2, gripe y VRS. Desde la semana 40/2023 Ceuta

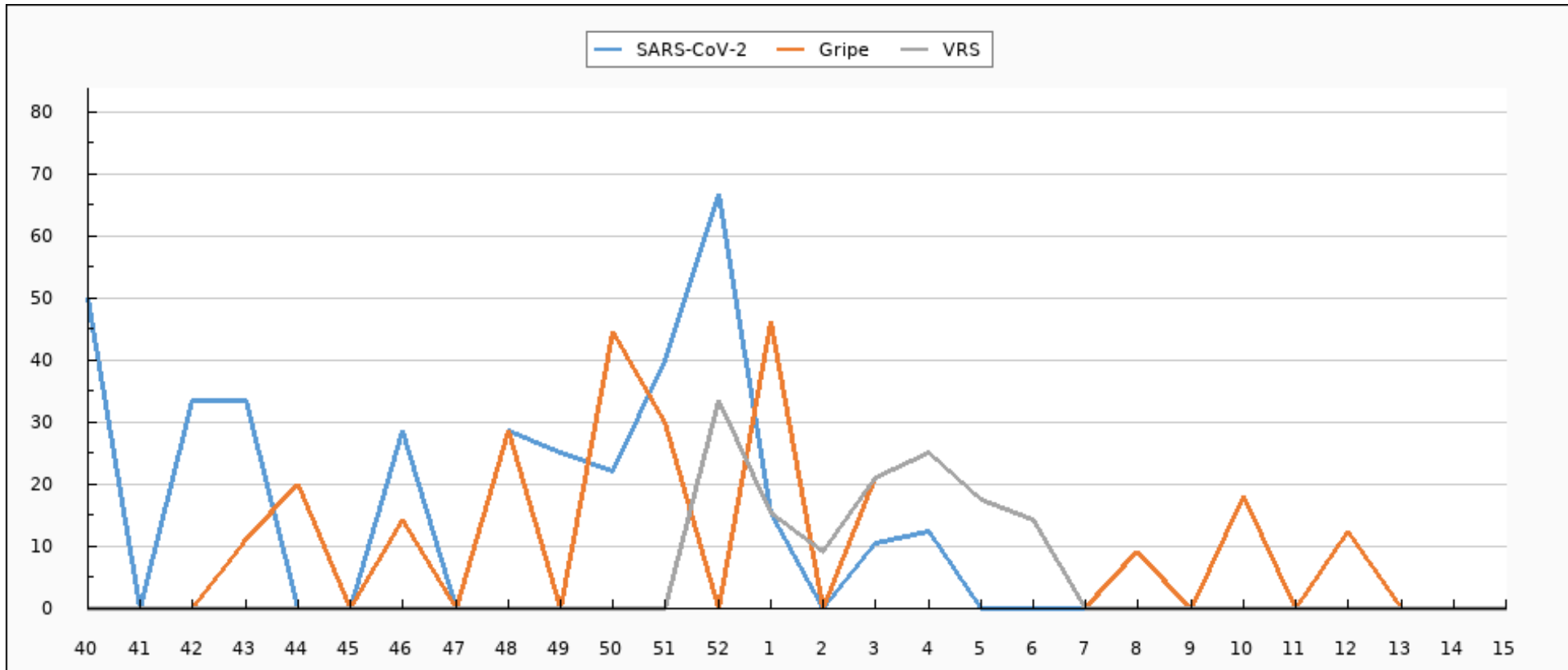



Evolución de muestras positivas a SARS-CoV-2, gripe A, gripe B y VRS. Desde la semana 40/2023 Ceuta

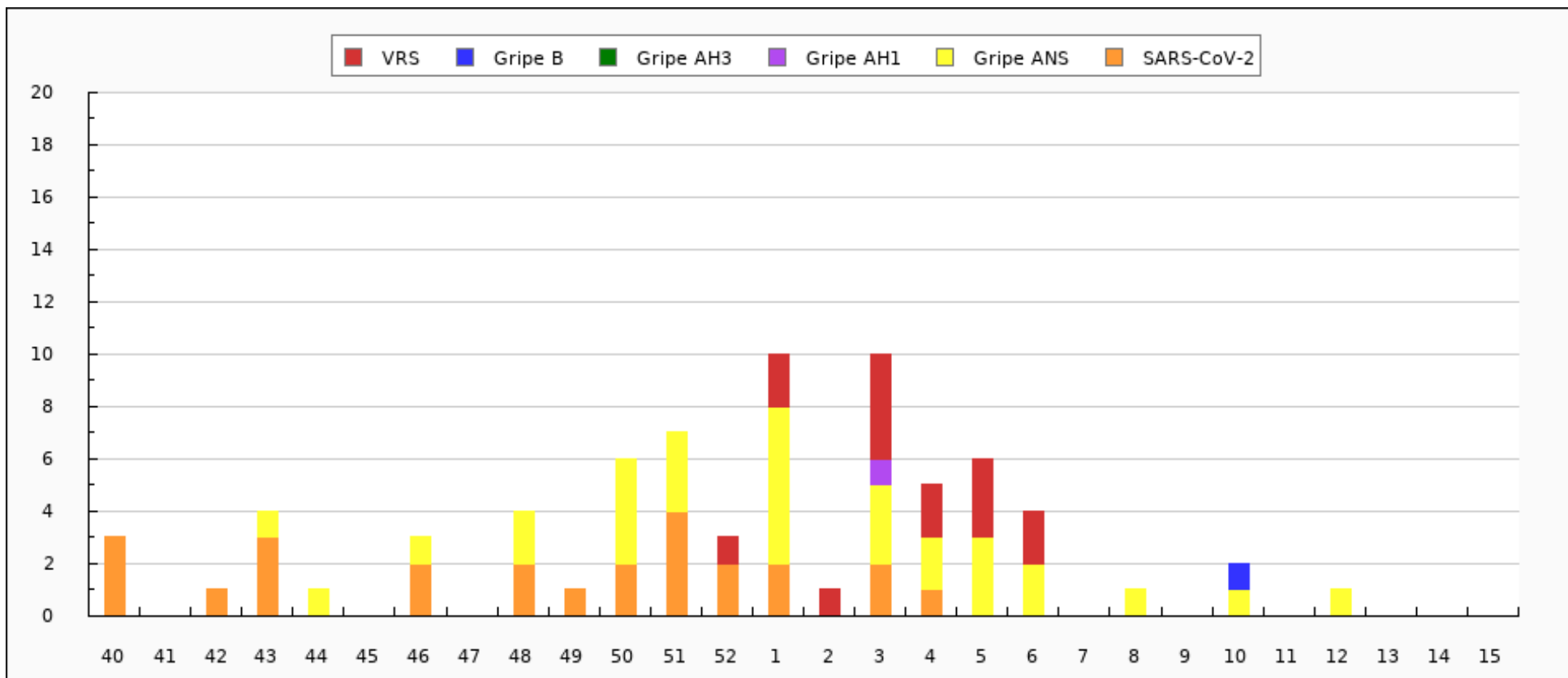



Evolución del porcentaje de positividad a SARS-CoV-2, gripe y VRS. Semana 15/2023 - semana 15/2024 Ceuta

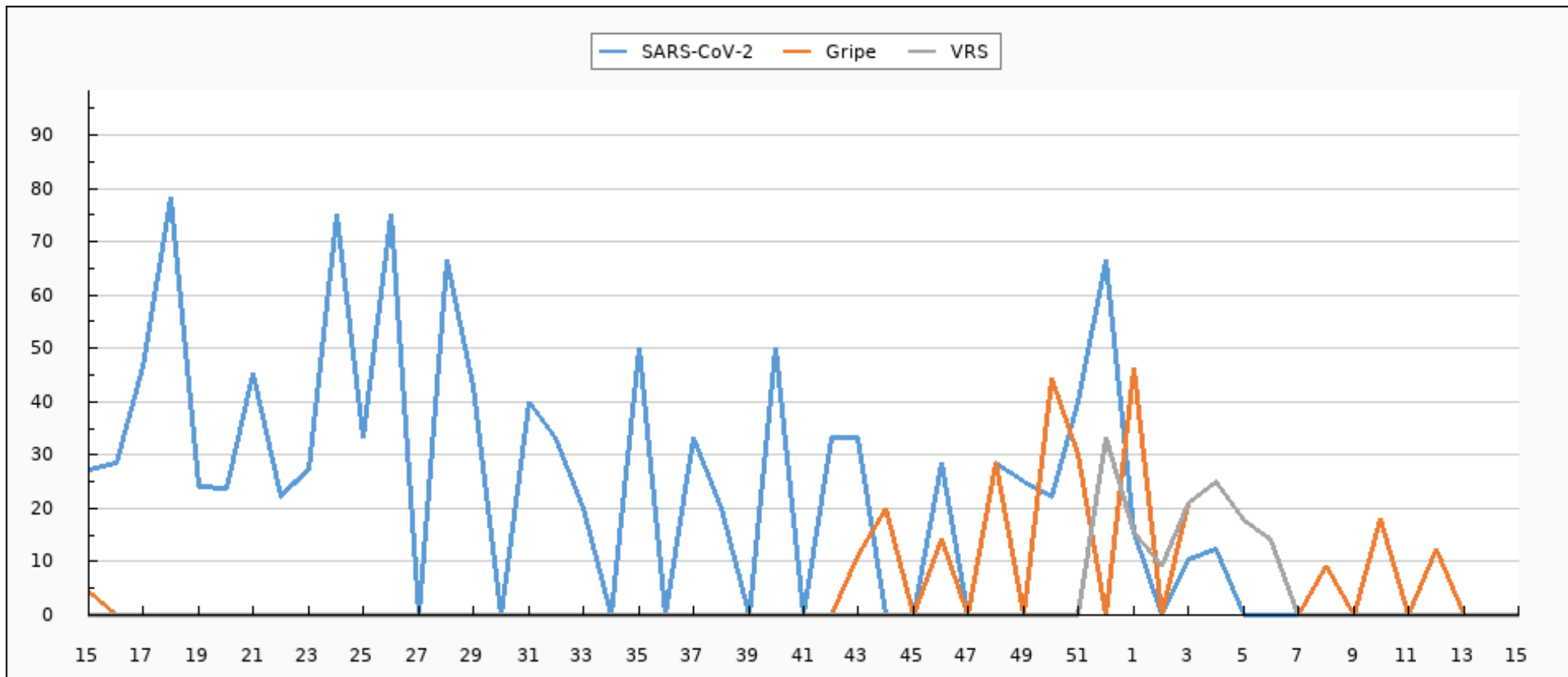



Evolución de muestras positivas a SARS-CoV-2, gripe A, gripe B y VRS. Semana 15/2023 - semana 15/2024 Ceuta

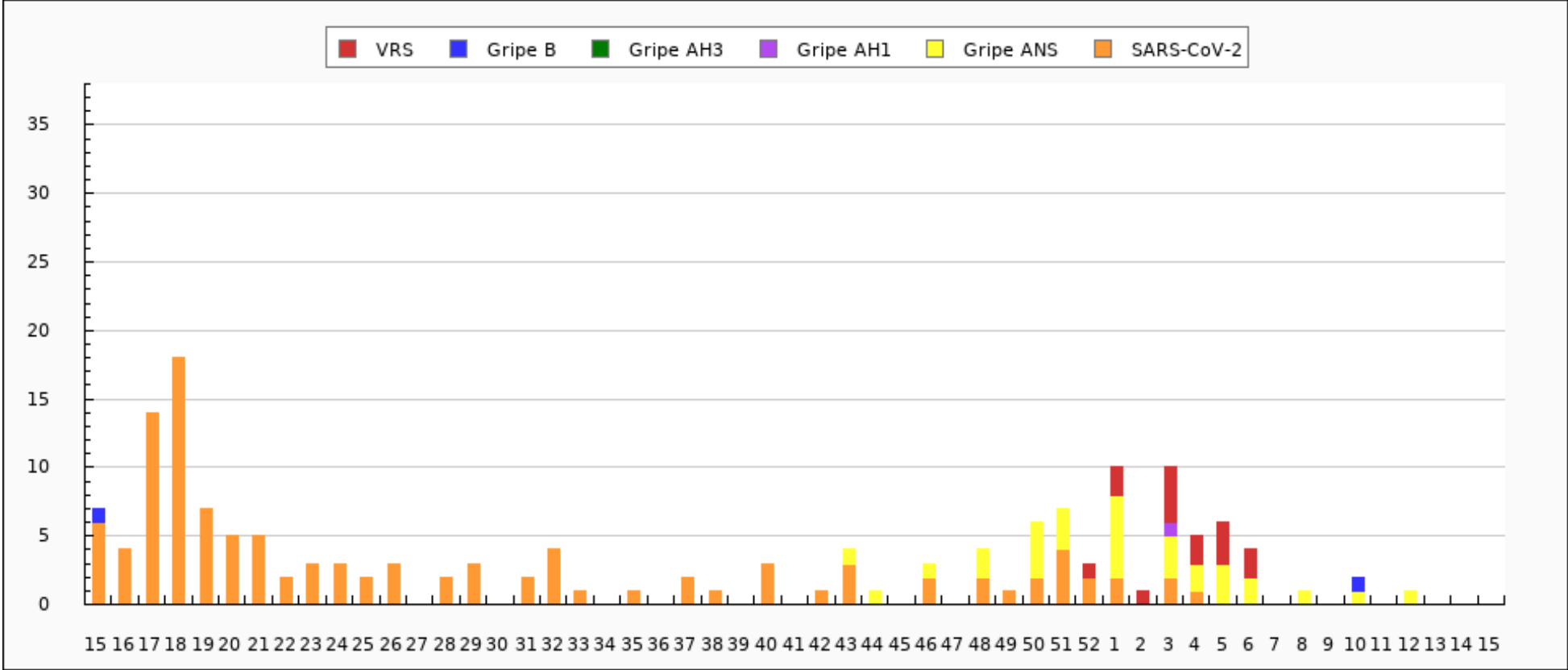



Tipados de virus de la gripe en Ceuta: Temporada actual

TIPADO	CANTIDAD
ANS	31
AH1pdm09	1
B	1
TOTAL	33



Distribución de detecciones de virus por tipo/subtipo en Ceuta: Temporada actual

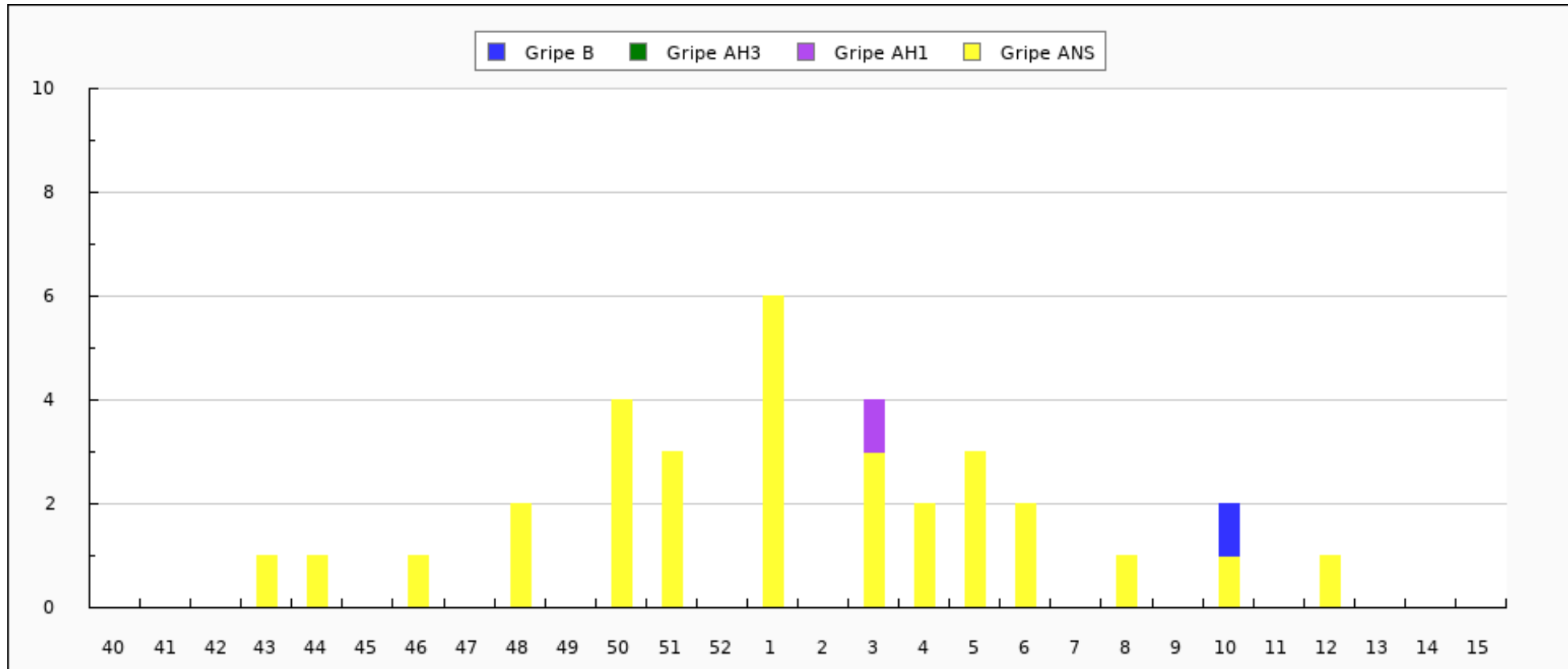



Distribución de detecciones de virus por tipo/subtipo en Ceuta. Semana 15/2023 - semana 15/2024

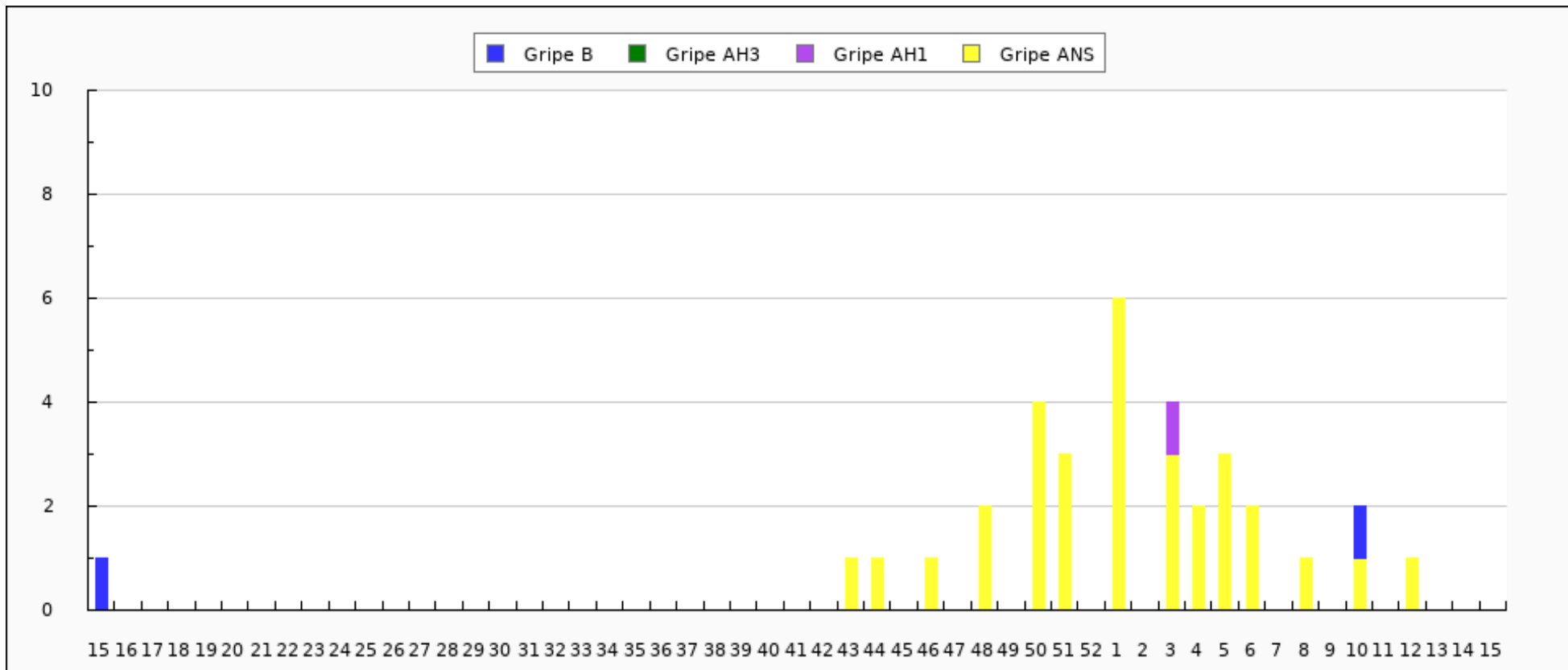



Caracterizaciones de virus de la gripe en Ceuta: Temporada actual

CEPA	CANTIDAD
TOTAL	0