



Vigilancia centinela de las IRAs en Atención Primaria-INGESA

Tasas de Incidencia por tramos de edad por 100.000 habitantes. Semana 4/2024 Ceuta

EDAD	CASOS	POBLACIÓN	TASA
0 a 4 años	62	3.413	1.816,58
5 a 14 años	96	10.140	946,75
15 a 44 años	132	30.633	430,91
45 a 64 años	143	21.512	664,75
>= 65 años	89	9.499	936,94
TOTAL	522	75.197	694,18

Población vigilada: población cubierta por Ingesa a 17 de octubre de 2022 del componente sindrómico de la vigilancia de las IRAs.



Tasas de Incidencia semanal de IRAs, temporada 2023-2024 Ceuta. Casos por 100.000 habitantes

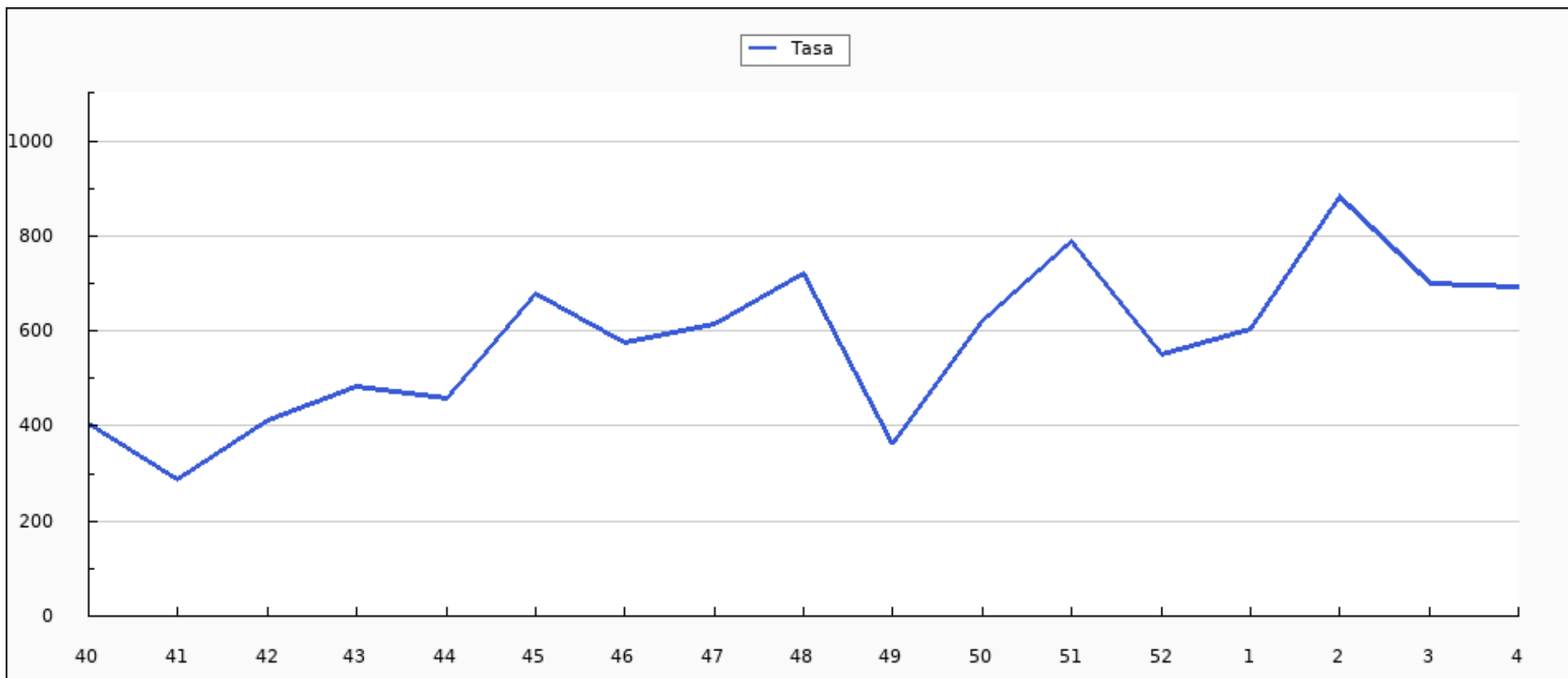



Casos semanales de IRA por grupo de edad, temporada 2023-2024 Ceuta

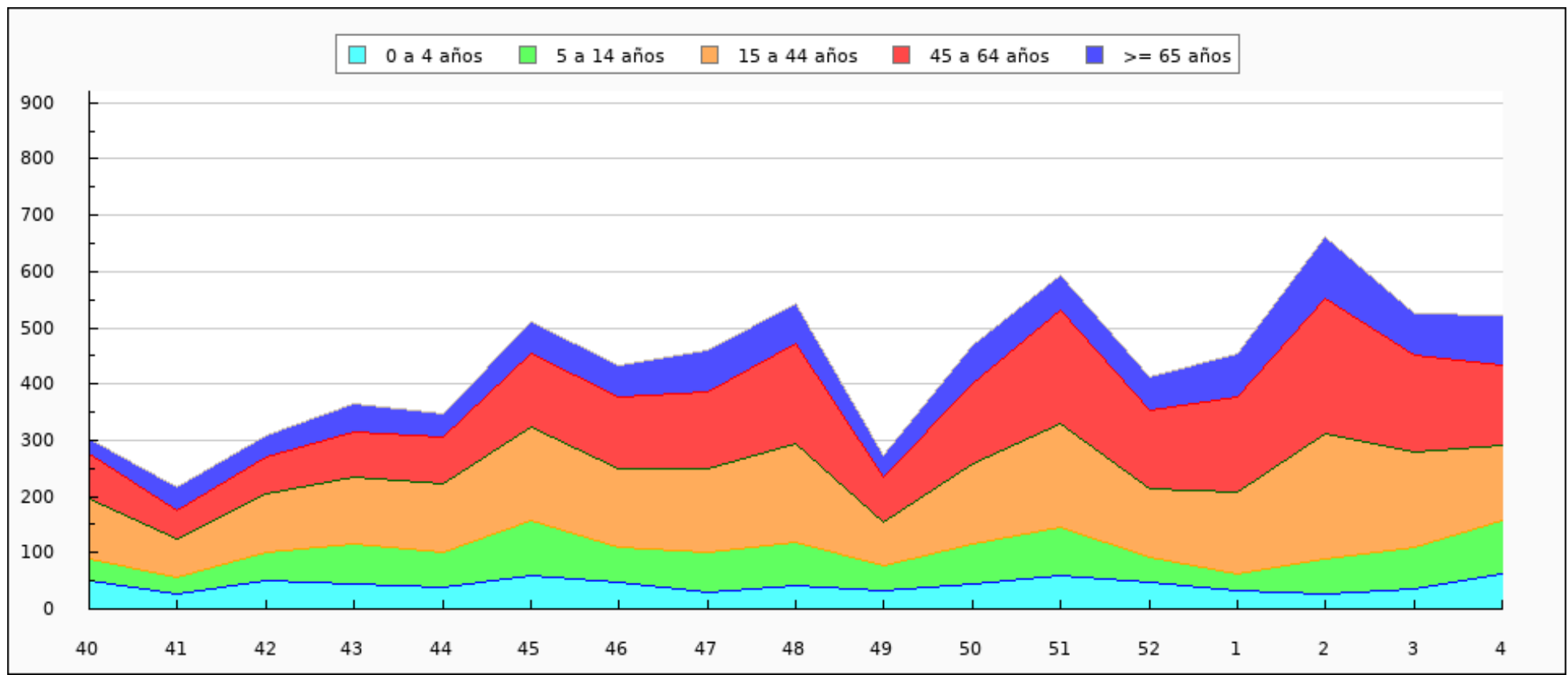



Casos semanales de IRA por sexo, temporada 2023-2024 Ceuta

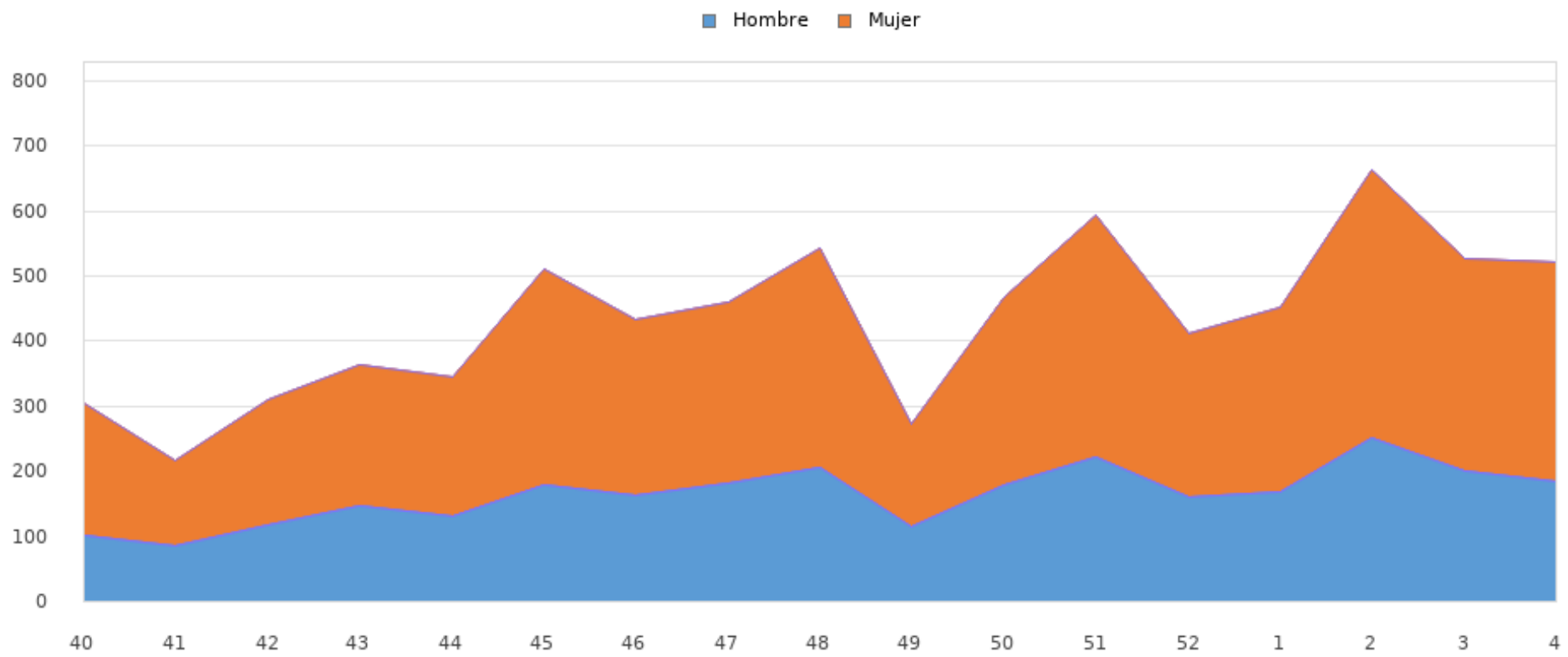



Tasas de Incidencia semanal de IRAs por grupo de edad, temporada 2023-2024 Ceuta

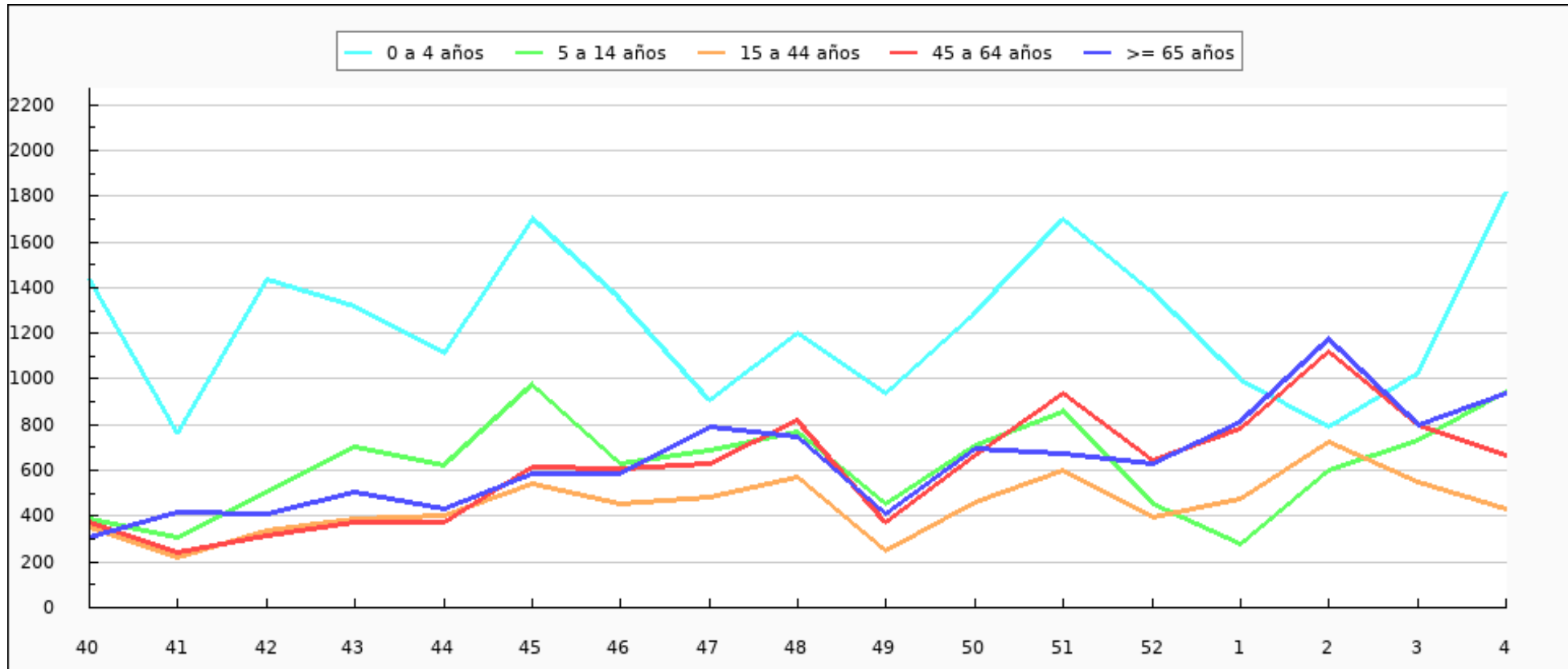



Tasas de Incidencia semanal de IRAs por sexo, temporada 2023-2024 Ceuta

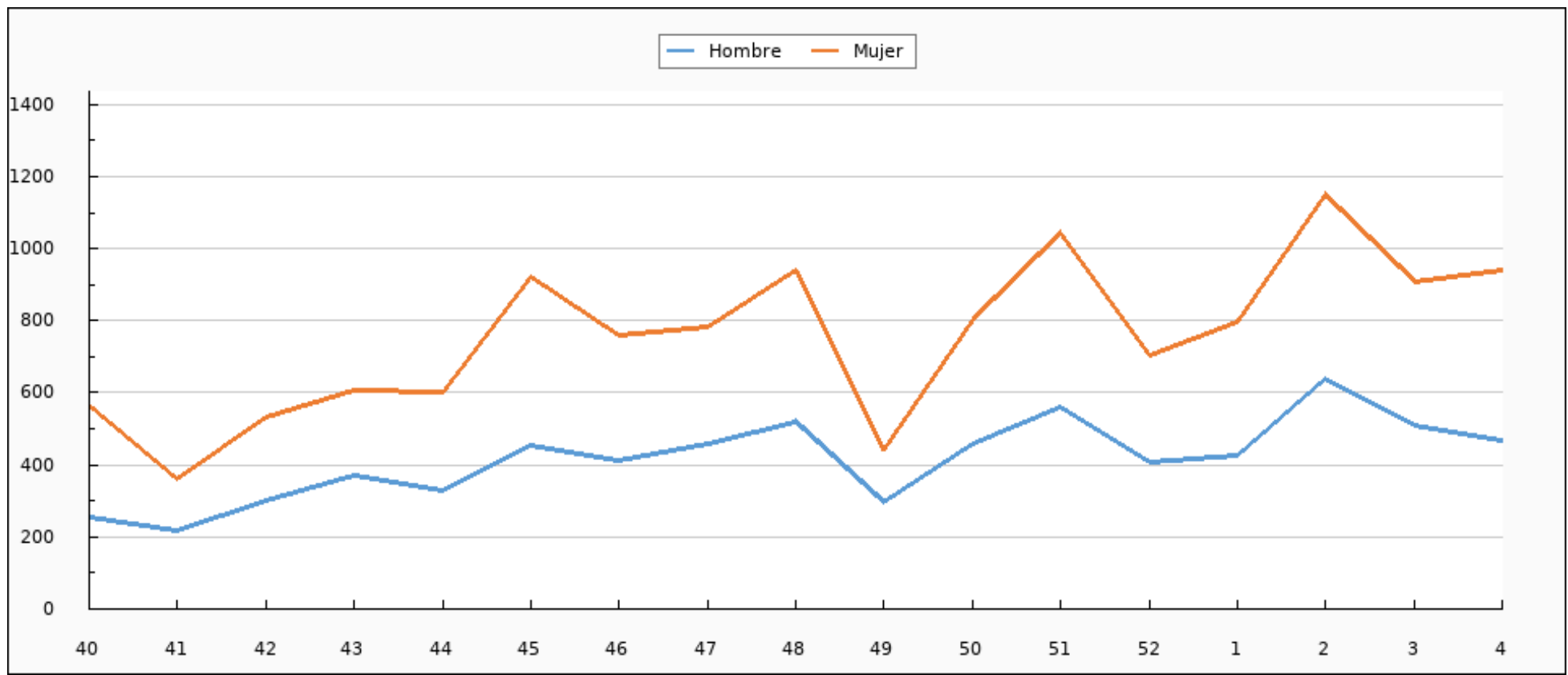



Tasas de Incidencia semanal de IRAs, semana 4/2023 - semana 4/2024 Ceuta. Casos por 100.000 habitantes

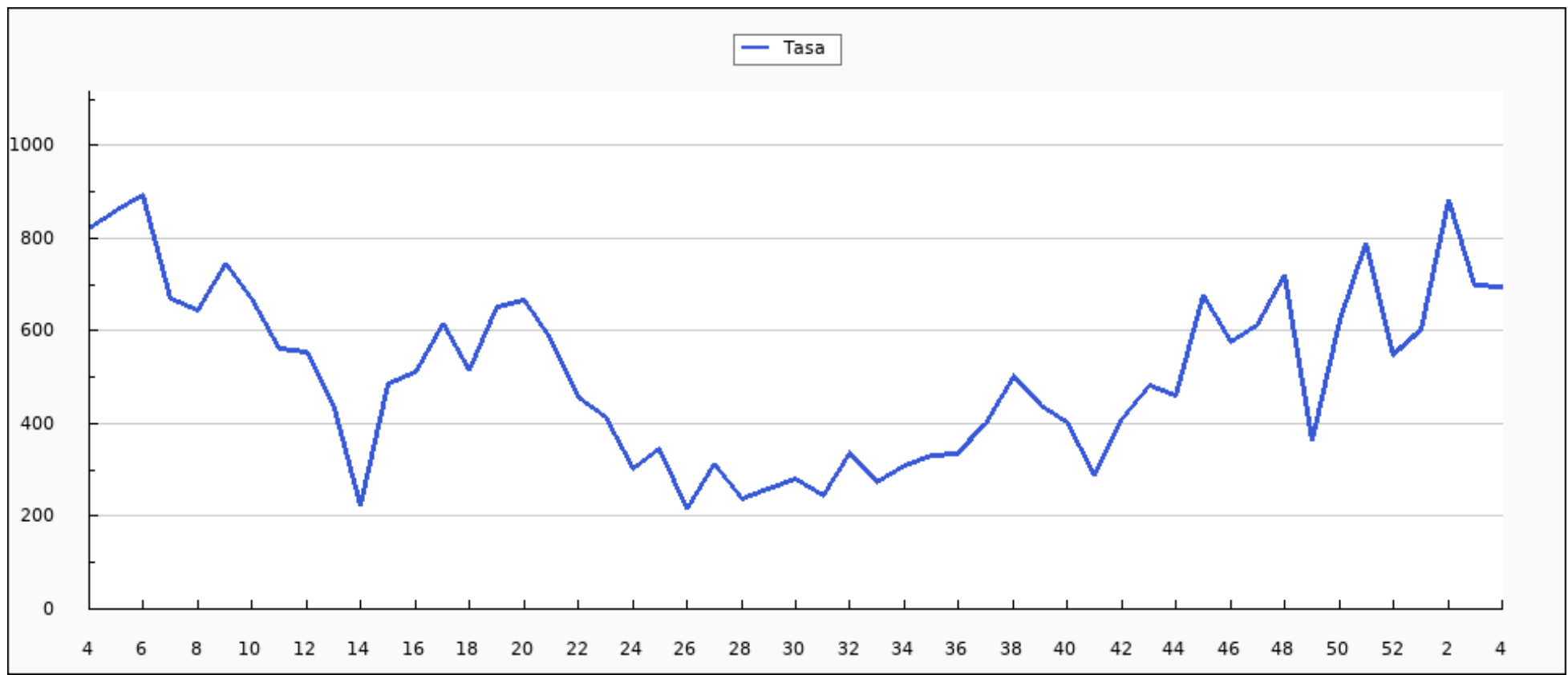



Casos semanales de IRAs por grupo de edad, semana 4/2023 - semana 4/2024 Ceuta

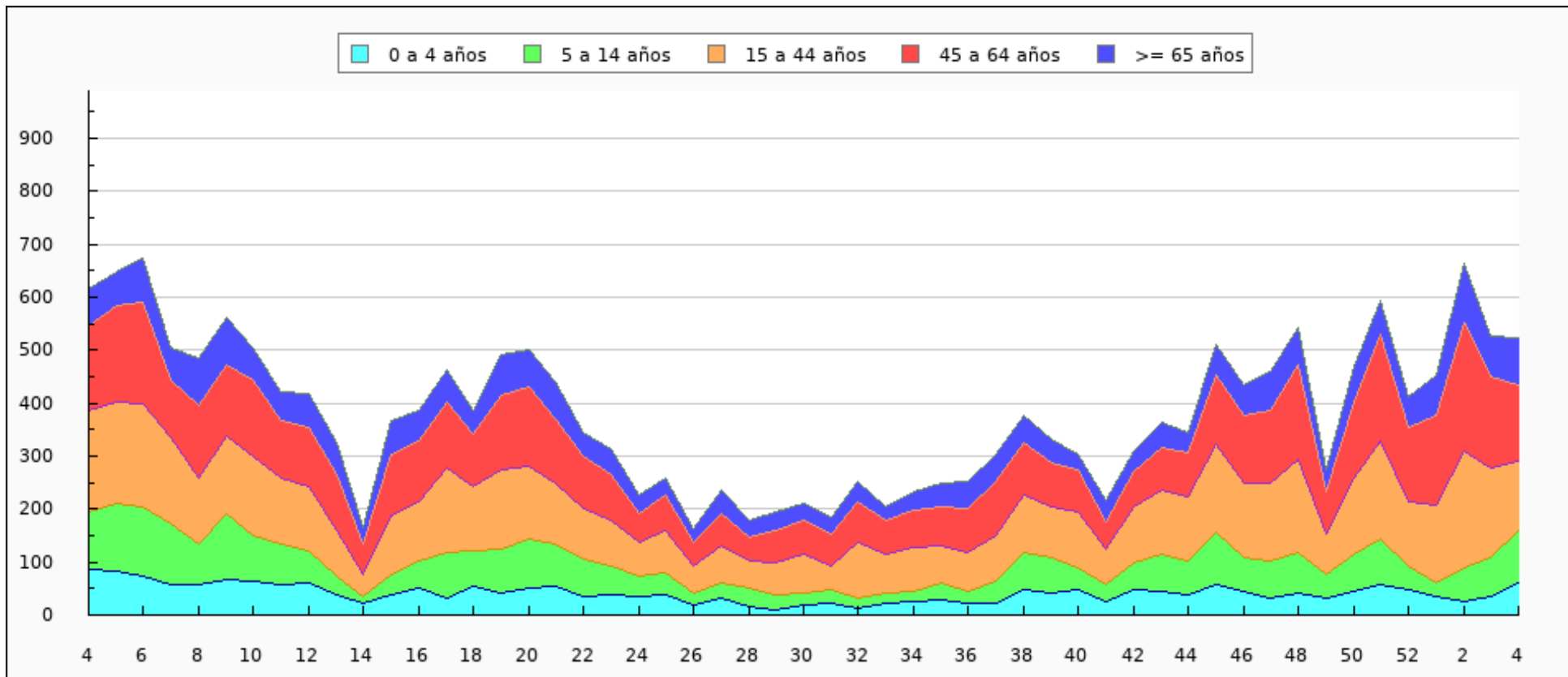



Casos semanales de IRAs por sexo, semana 4/2023 - semana 4/2024 Ceuta

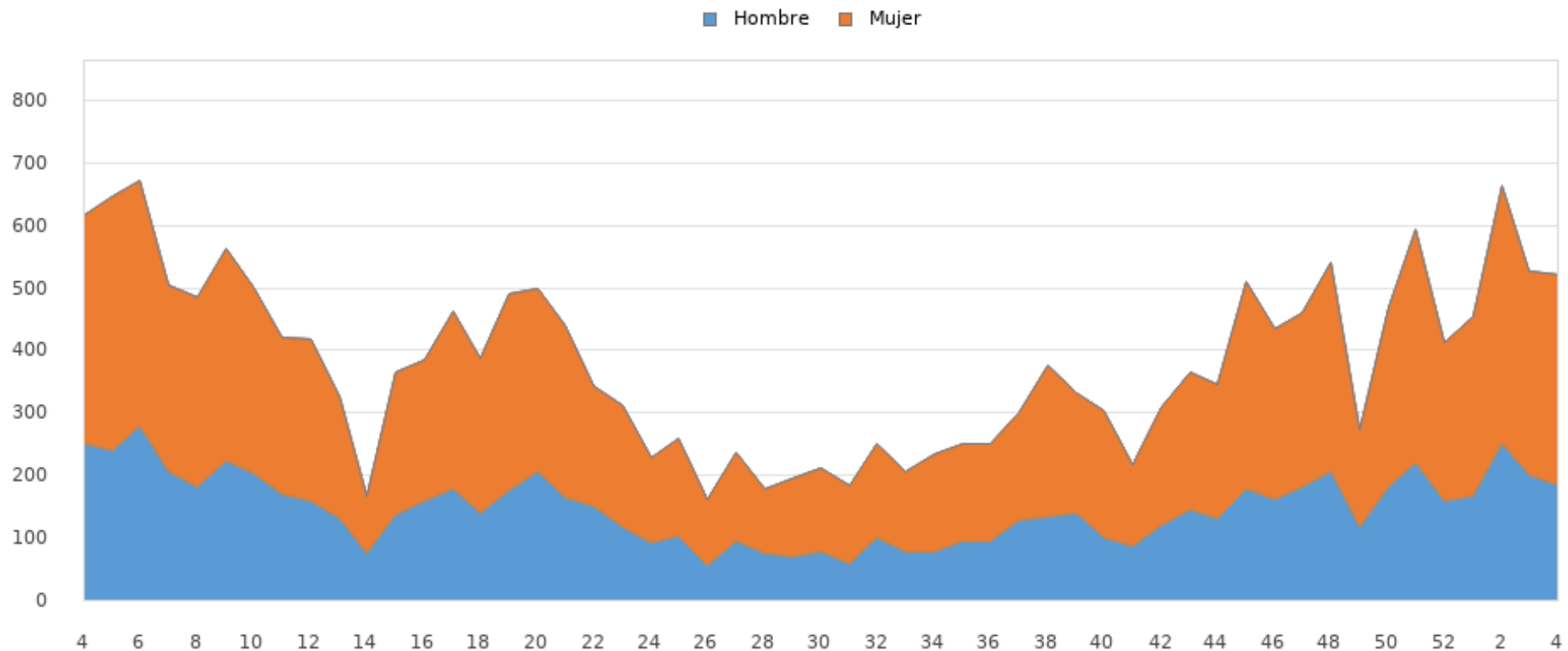



Tasas de Incidencia semanal de IRAs por grupo de edad, semana 4/2023 - semana 4/2024 Ceuta

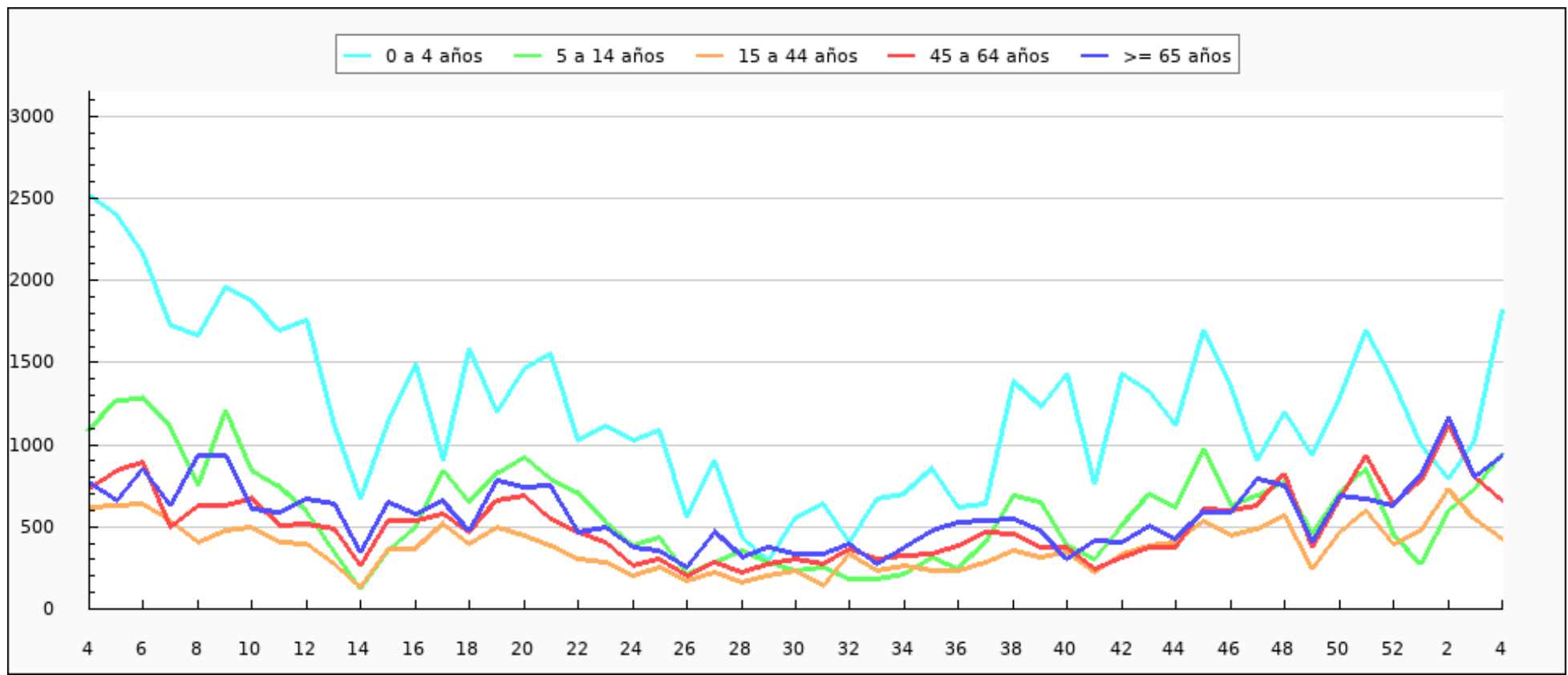



Tasas de Incidencia semanal de IRAs por sexo, semana 4/2023 - semana 4/2024 Ceuta

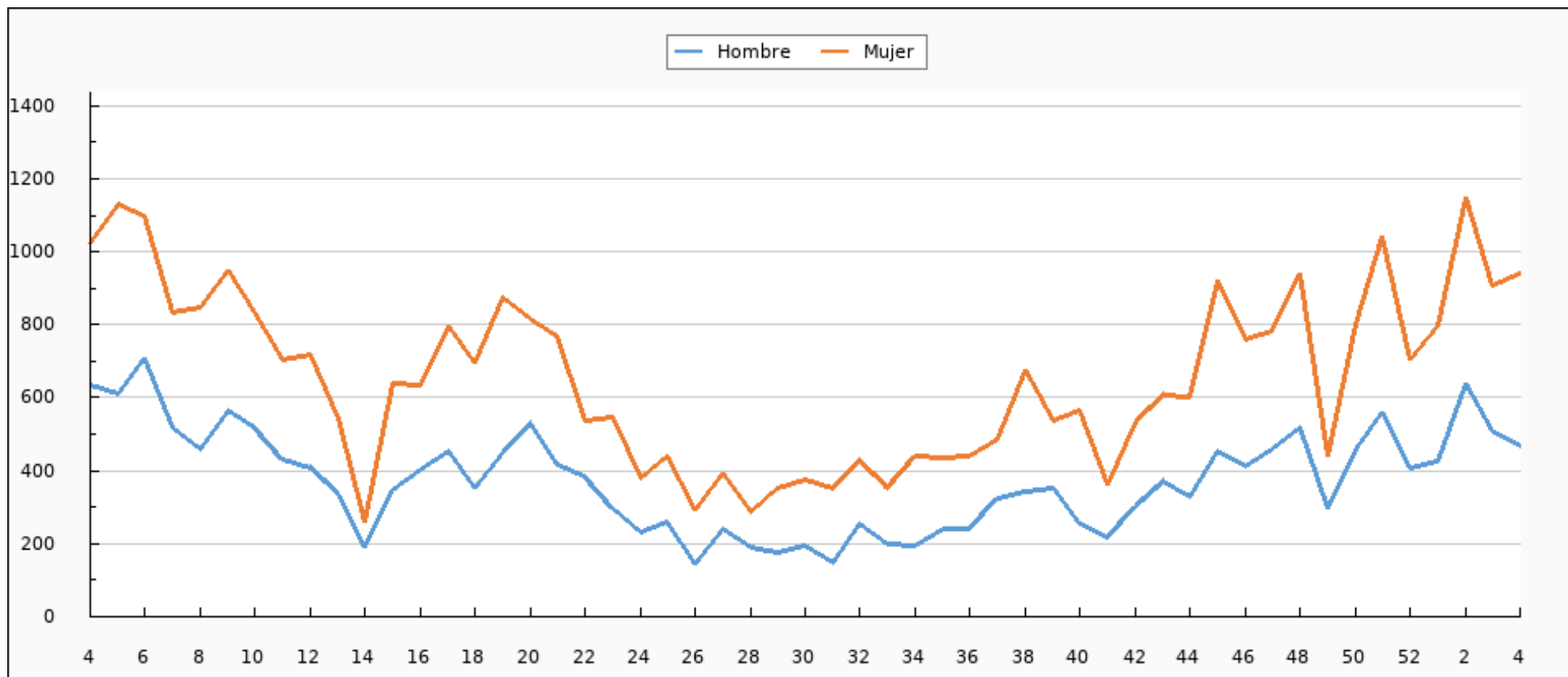



IRAs declaradas por INGESA. Semana 4/2024 Ceuta

CIE9	ENFERMEDAD	SEMANA 4	TEMPORADA
460	NASOFARINGITIS AGUDA (RESFRIADO COMÚN)	158	2.274
466.0	BRONQUITIS AGUDA	143	1.454
462	FARINGITIS AGUDA	66	1.178
463	AMIGDALITIS AGUDA	63	1.040
079.82	CORONAVIRUS ASOCIADO A SARS-CoV-2	31	636
487.0	GRIPE	34	421
465.0	LARINGOFARINGITIS AGUDA	3	151
464.0	LARINGITIS AGUDA	5	94
466.1	BRONQUIOLITIS AGUDA	6	51
485	BRONCONEUMONÍA - ORGANISMO SIN ESPECIFICAR	2	33
487.8	GRIPE CON OTRAS MANIFESTACIONES	4	31
486	NEUMONÍA - ORGANISMO SIN ESPECIFICAR	3	11
480	NEUMONÍA VÍRICA	0	5
464.4	CRUP LARINGEO	0	3
487.1	GRIPE CON OTRAS MANIFESTACIONES RESPIRATORIAS	0	3
466.11	BRONQUIOLITIS AGUDA DEBIDO AL VIRUS RESPIRATORIO SINCITAL	0	2



CIE9	ENFERMEDAD	SEMANA 4	TEMPORADA
466.19	BRONQUIOLITIS AGUDA DEBIDO A OTROS ORGANISMOS INFECCIOSOS	0	1
079.6	VIRUS RESPIRATORIO SINCITAL (RSV)	1	1
465.9	INFECCIÓN AGUDA DE LAS VÍAS RESPIRATORIAS SUPERIORES DE LOCALIZACIÓN NO ESPECIFICADA	0	0
487.0	GRIPE	0	0
465.8	OTRAS LOCALIZACIONES MULTIPLES DE INF.RESPIRATORIA VIA SUPER	0	0
487.1	GRIPE CON OTRAS MANIFESTACIONES RESPIRATORIAS	0	0
483.8	NUEMONIA POR OTRO ORGANISMO ESPECIFICADO	0	0
465.9	LOCALIZACION NO ESPECIFICADA	0	0
079.82	CORONAVIRUS ASOCIADO A SARS	0	0
484.8	NEUMONIA EN OTRAS ENF. INFECC. CLASIF. BAJO OTRO CONCEPTO	0	0
465.8	INFECCIONES MÚLTIPLES DE LAS VÍAS RESPIRATORIAS SUPERIORES	0	0
466.0	BRONQUITIS AGUDA	0	0
464.10	TRAQUETEITIS AGUDA	0	0
466.1	BRONQUIOLITIS AGUDA	0	0
464.00	LARINGITIS AGUDA SIN MENCION DE OBSTRUCCION	0	0
462.20	LARINGOTRAQUETEITIS AGUDA	0	0
480	NEUMONIA POR CORONAVIRUS ASOCIADO A SARS	0	0
464.11	TRAQUEITIS AGUDA CON OBSTRUCCION	0	0



CIE9	ENFERMEDAD	SEMANA 4	TEMPORADA
465.9	INFECCIÓN AGUDA DE LAS VÍAS RESPIRATORIAS SUPERIORES DE LOCALIZACIÓN NO ESPECIFICADA	0	0
485	BRONCONEUMONIA ORGANISMO SIN ESPECIFICAR	0	0
464.21	TRAQUEITIS AGUDA CON OBSTRUCCION	0	0
464.4	CRUP	0	0
486	NEUMONIA ORGANISMO SIN ESPECIFICAR	0	0
464.30	EPIGLOTITIS AGUDA SIN MENCION DE OBSTRUCCION	0	0
TOTAL		519	7.389



IRAs más comunes por grupos de edad. Semana 4/2024 Ceuta

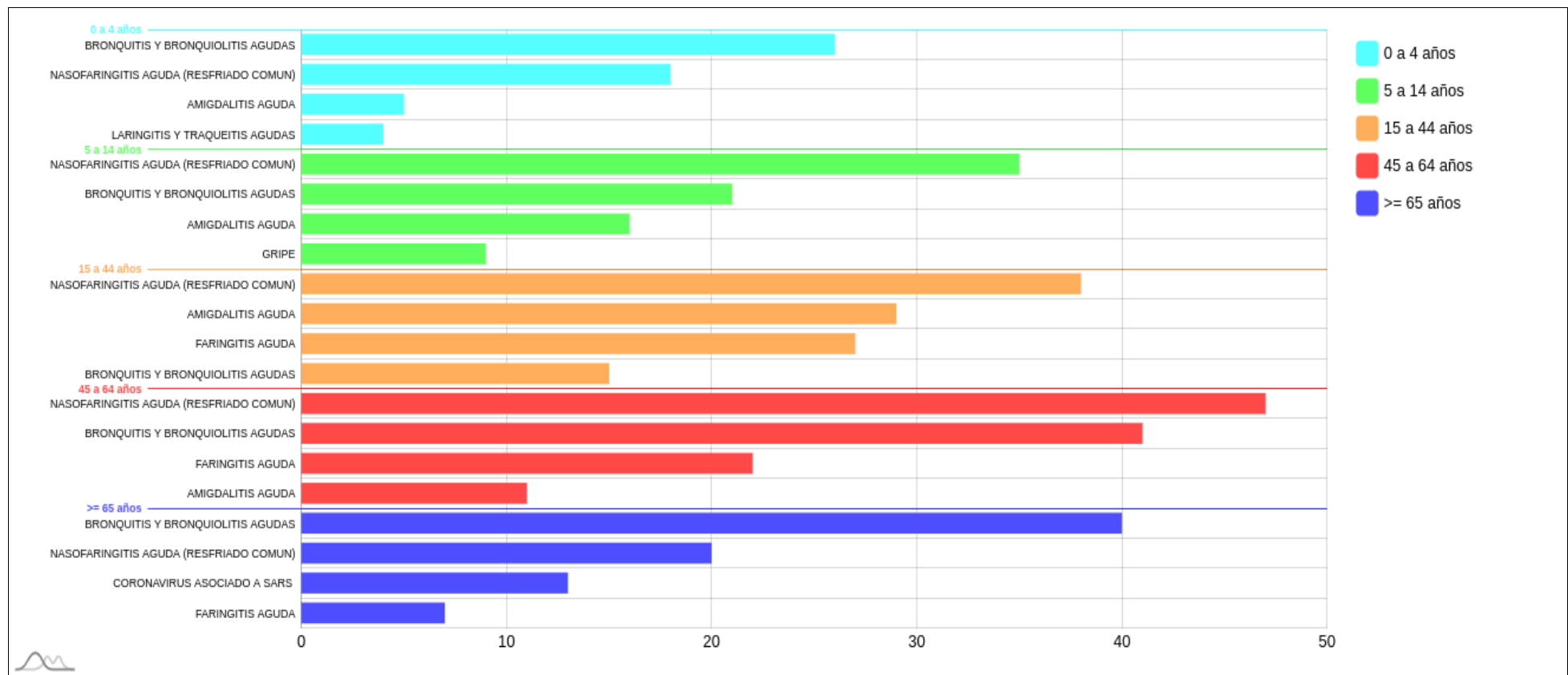



IRAs más comunes por sexo. Semana 4/2024 Ceuta

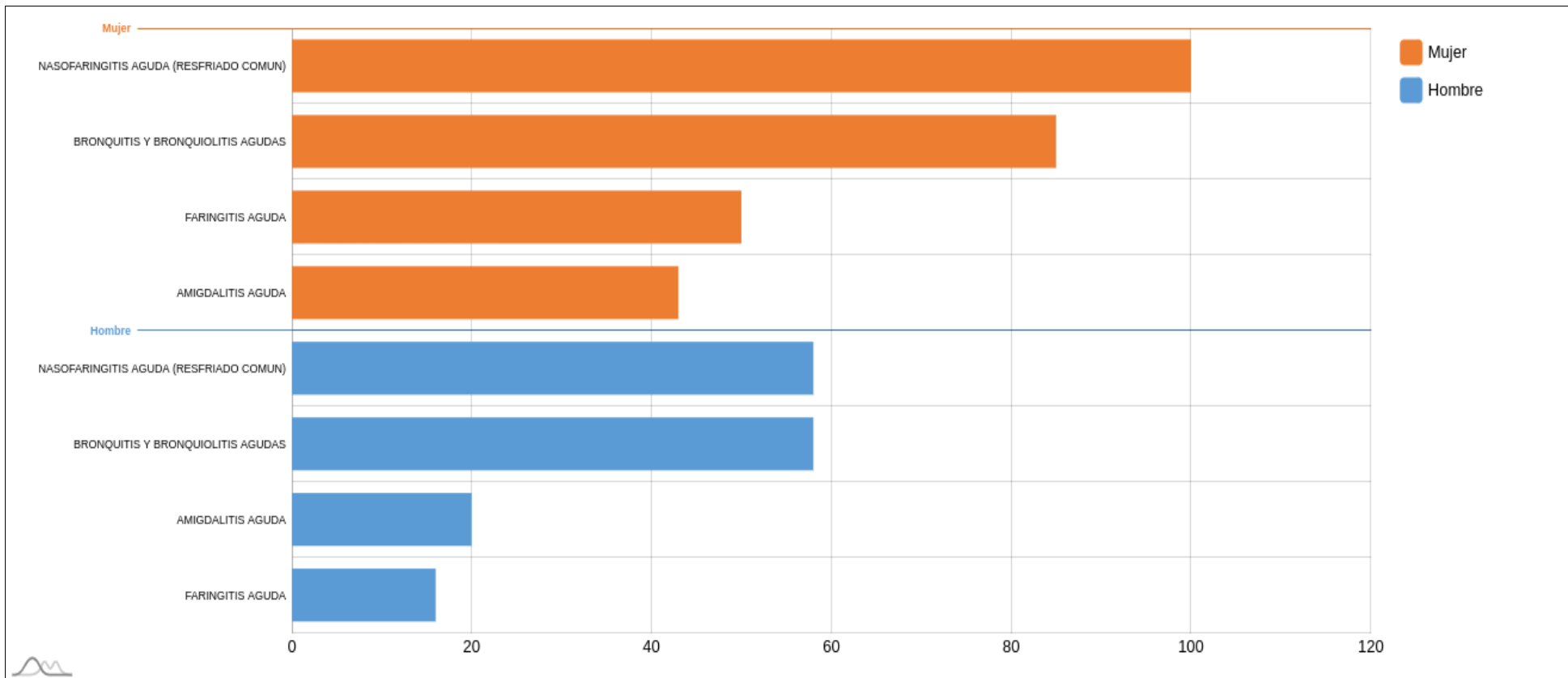



Muestras centinelas analizadas y porcentaje de positividad a SARS-CoV-2, gripe y VRS. Desde la semana 40/2023 Ceuta

	SEMANA 4*			2023-2024		
	MUESTRAS	POSITIVOS	% POSITIVIDAD	MUESTRAS	POSITIVOS	% POSITIVIDAD
SARS-CoV-2	4	0	0,00	128	27	21,09
Gripe	4	0	0,00	128	22	17,19
VRS	4	0	0,00	128	8	6,25

*El número de muestras enviadas esta semana puede estar afectadas por retraso en la notificación, que se subsanará en semanas posteriores.



Evolución del porcentaje de positividad a SARS-CoV-2, gripe y VRS. Desde la semana 40/2023 Ceuta

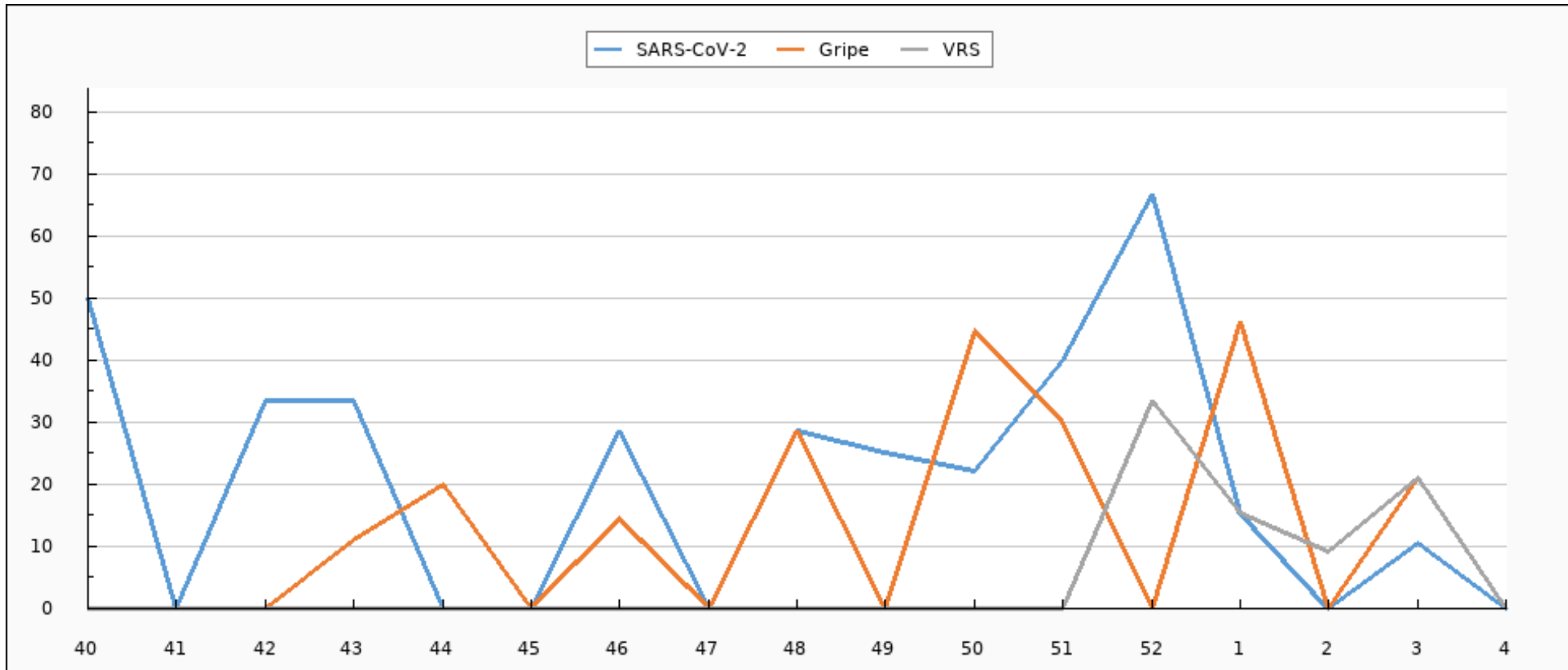



Evolución de muestras positivas a SARS-CoV-2, gripe A, gripe B y VRS. Desde la semana 40/2023 Ceuta

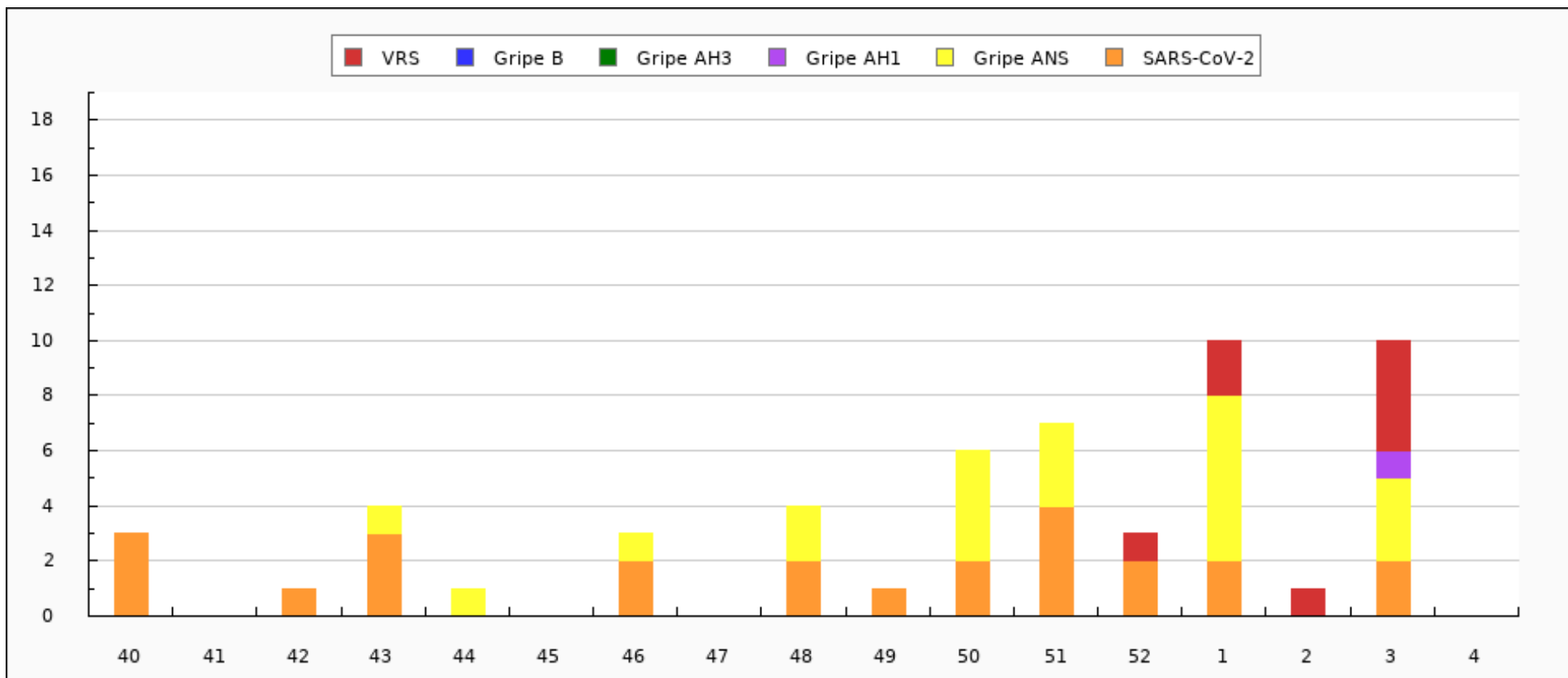



Evolución del porcentaje de positividad a SARS-CoV-2, gripe y VRS. Semana 4/2023 - semana 4/2024 Ceuta

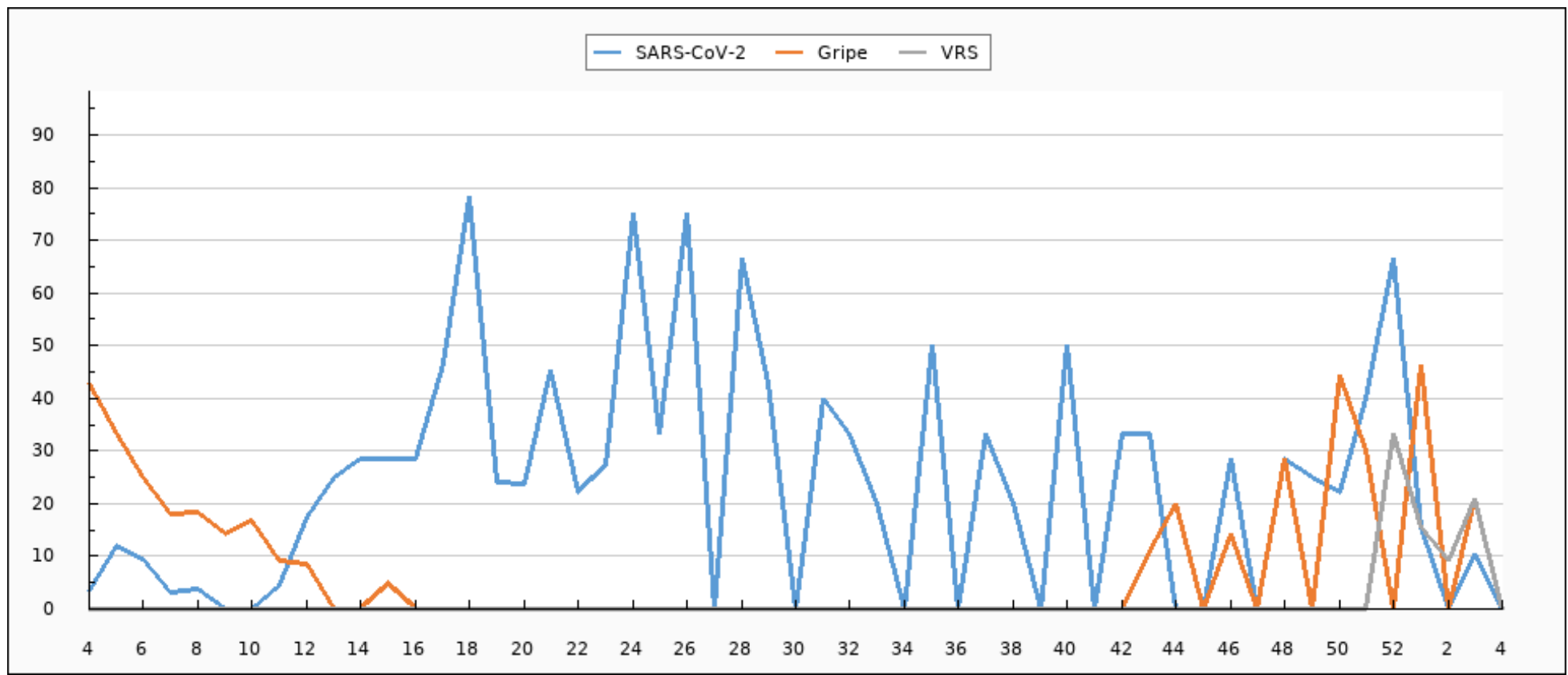



Evolución de muestras positivas a SARS-CoV-2, gripe A, gripe B y VRS. Semana 4/2023 - semana 4/2024 Ceuta

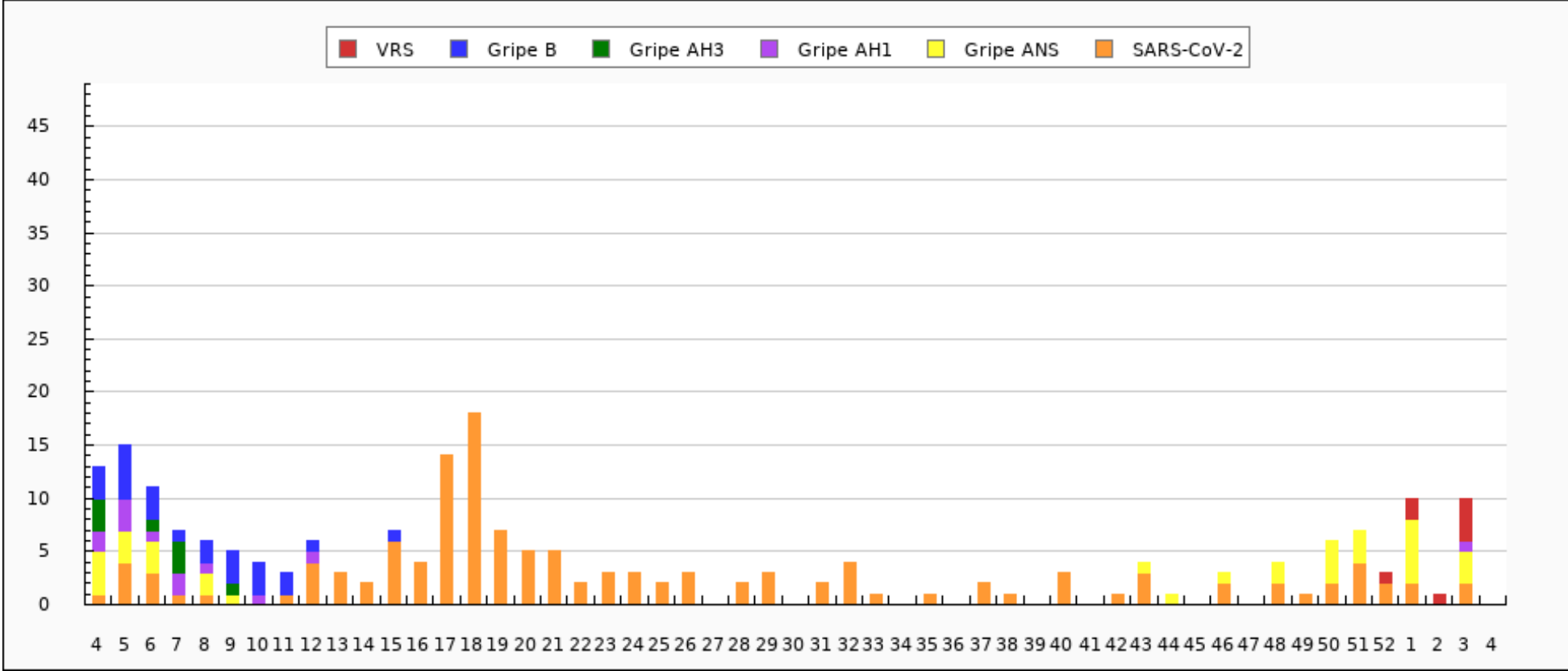



Tipados de virus de la gripe en Ceuta: Temporada actual

TIPADO	CANTIDAD
ANS	21
AH1pdm09	1
TOTAL	22



Distribución de detecciones de virus por tipo/subtipo en Ceuta: Temporada actual

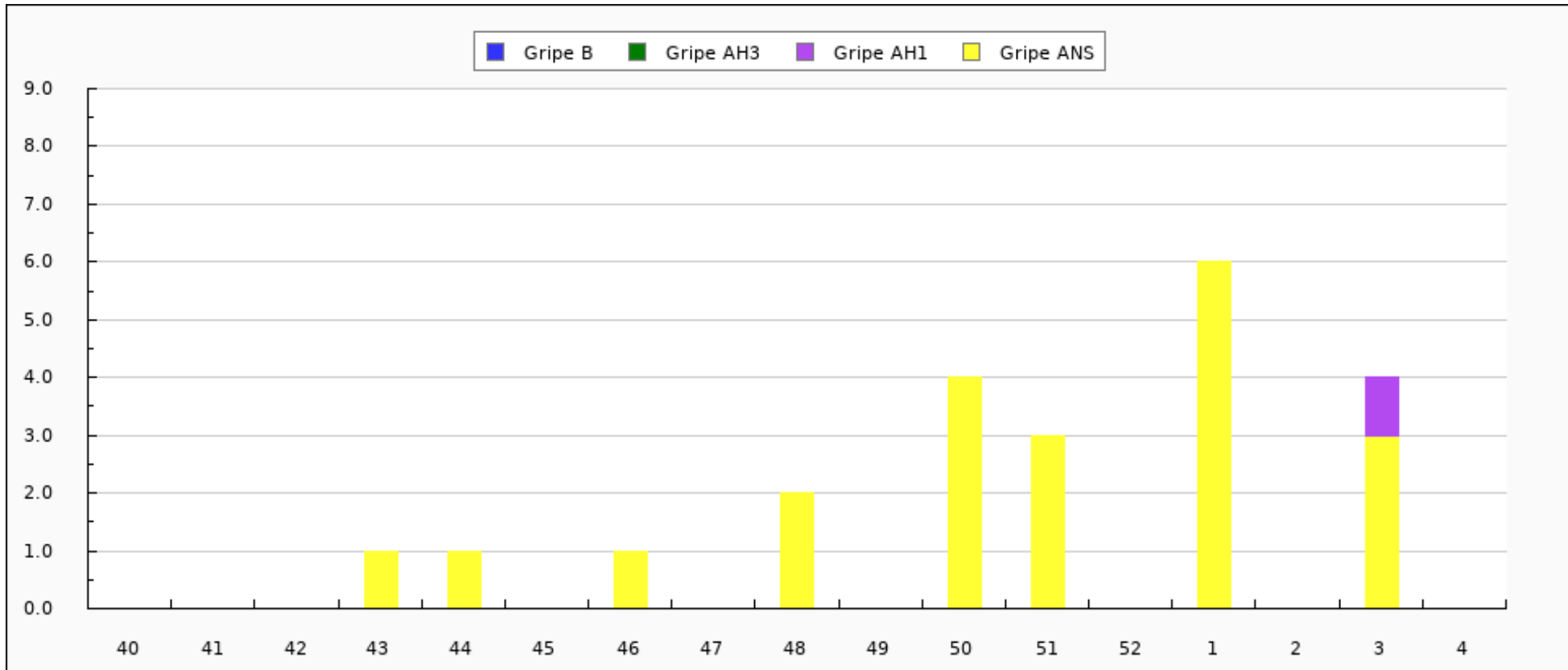



Distribución de detecciones de virus por tipo/subtipo en Ceuta. Semana 4/2023 - semana 4/2024

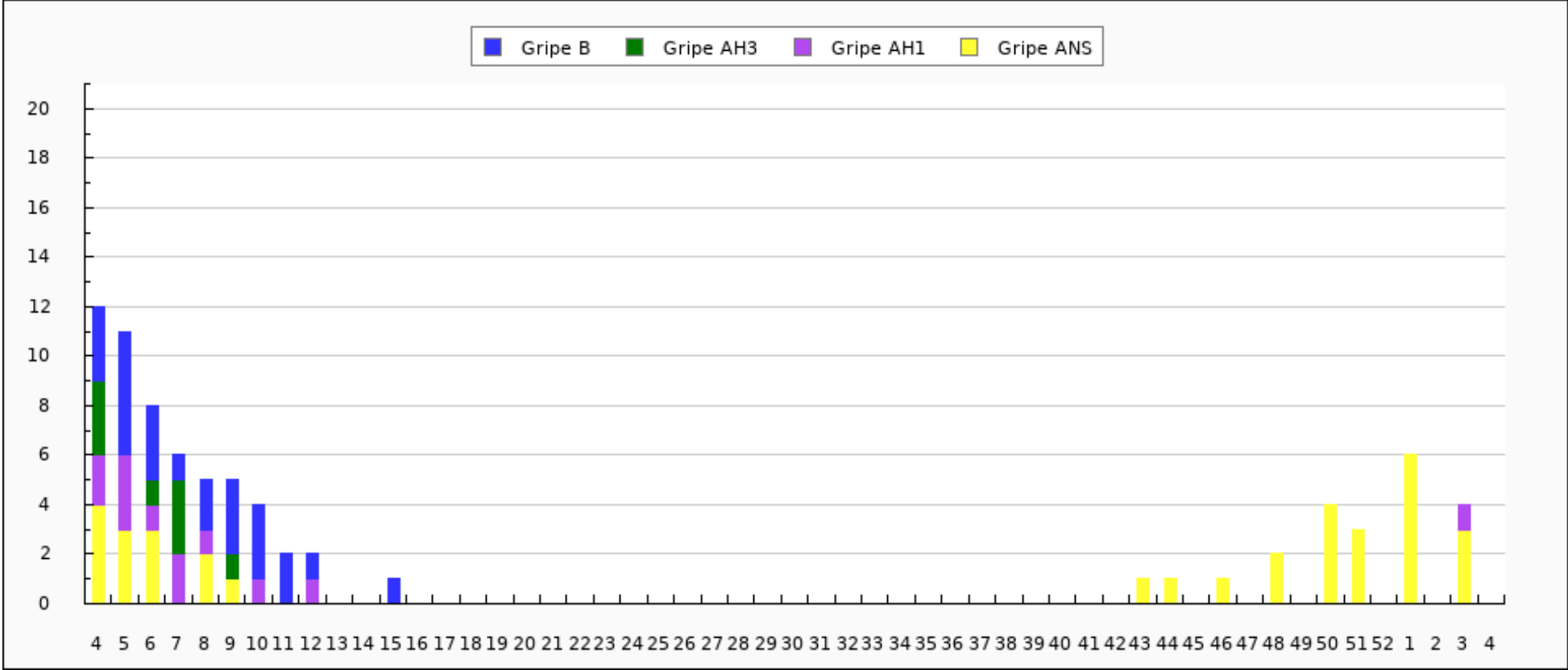



Caracterizaciones de virus de la gripe en Ceuta: Temporada actual

CEPA	CANTIDAD
TOTAL	0