



Vigilancia centinela de las IRAs en Atención Primaria-INGESA

Tasas de Incidencia por tramos de edad por 100.000 habitantes. Semana 33/2023 Ceuta

EDAD	CASOS	POBLACIÓN	TASA
0 a 4 años	23	3.413	673,89
5 a 14 años	19	10.140	187,38
15 a 44 años	72	30.633	235,04
45 a 64 años	65	21.512	302,16
>= 65 años	26	9.499	273,71
TOTAL	205	75.197	272,62

Población vigilada: población cubierta por Ingesa a 17 de octubre de 2022 del componente sindrómico de la vigilancia de las IRAs.



Tasas de Incidencia semanal de IRAs, temporada 2022-2023 Ceuta. Casos por 100.000 habitantes

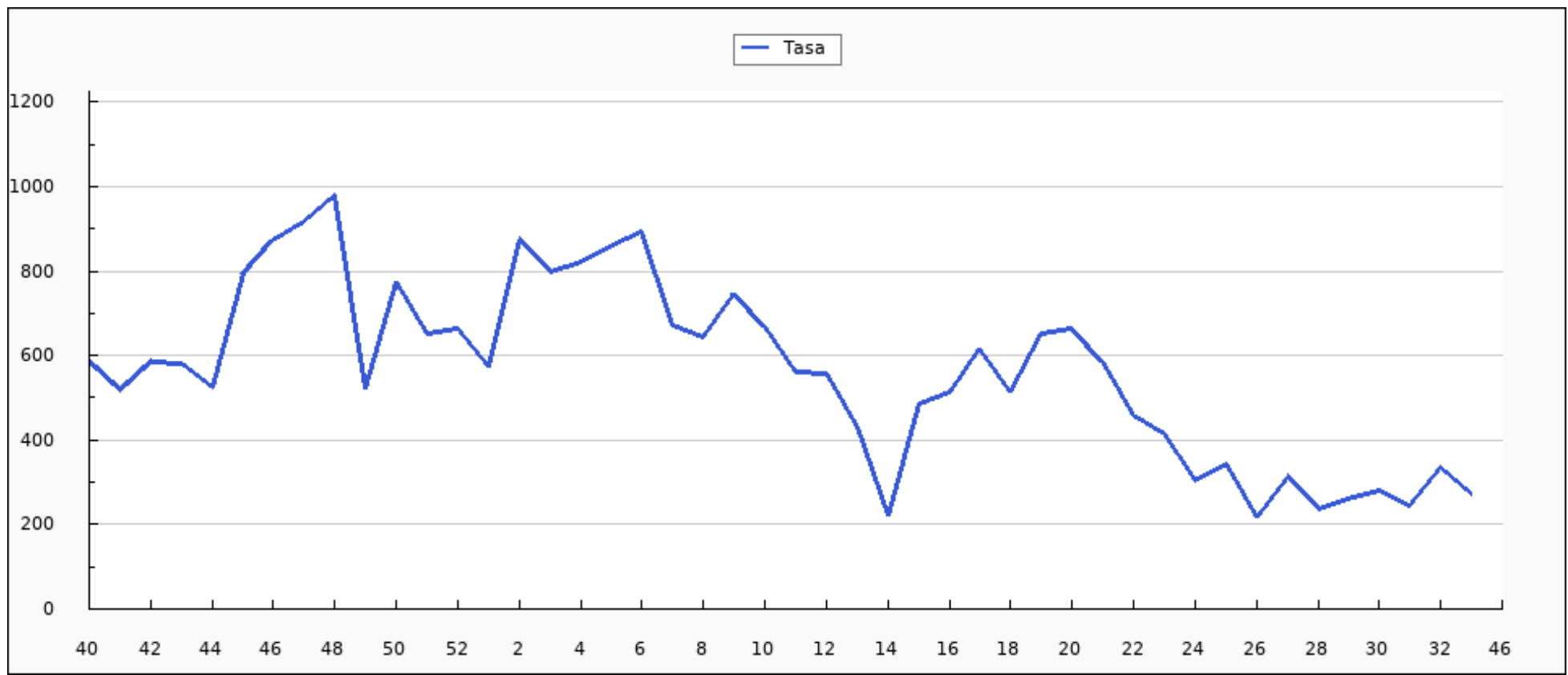



Casos semanales de IRA por grupo de edad, temporada 2022-2023 Ceuta

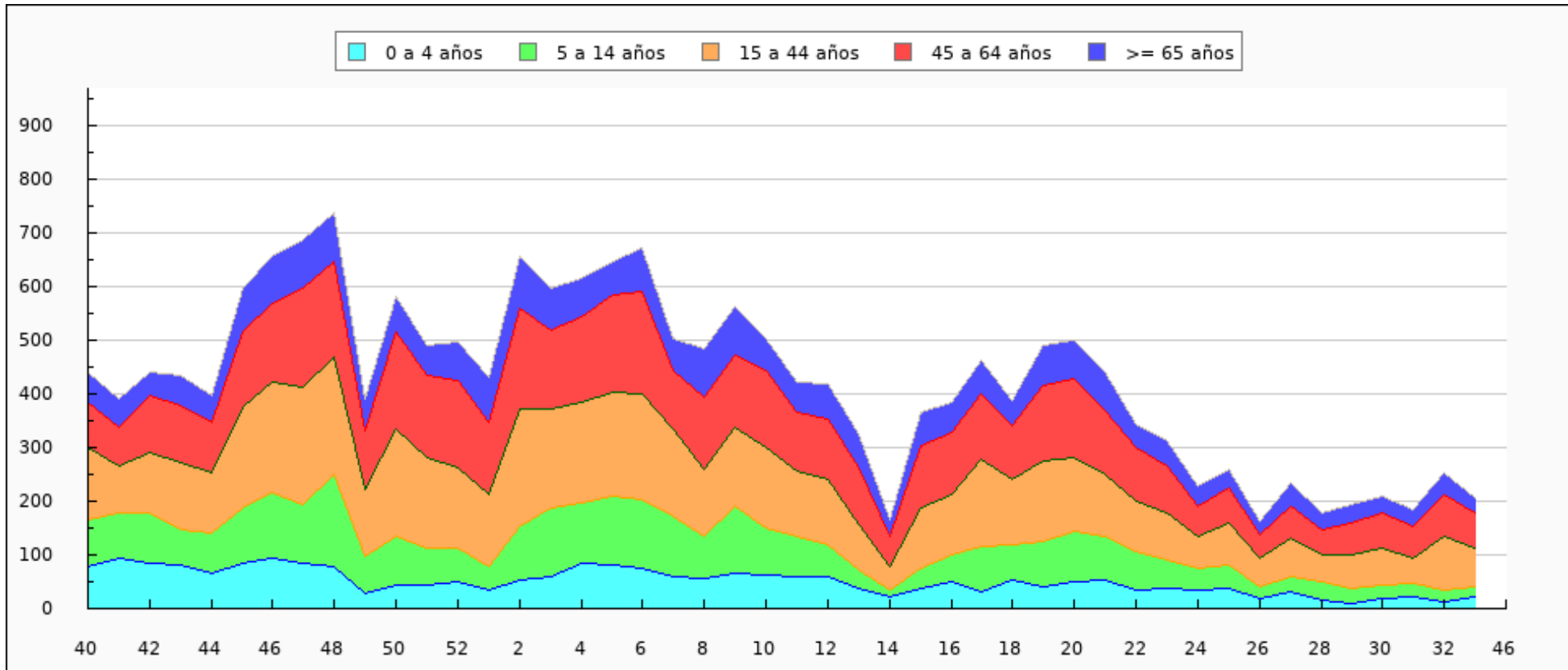



Casos semanales de IRA por sexo, temporada 2022-2023 Ceuta

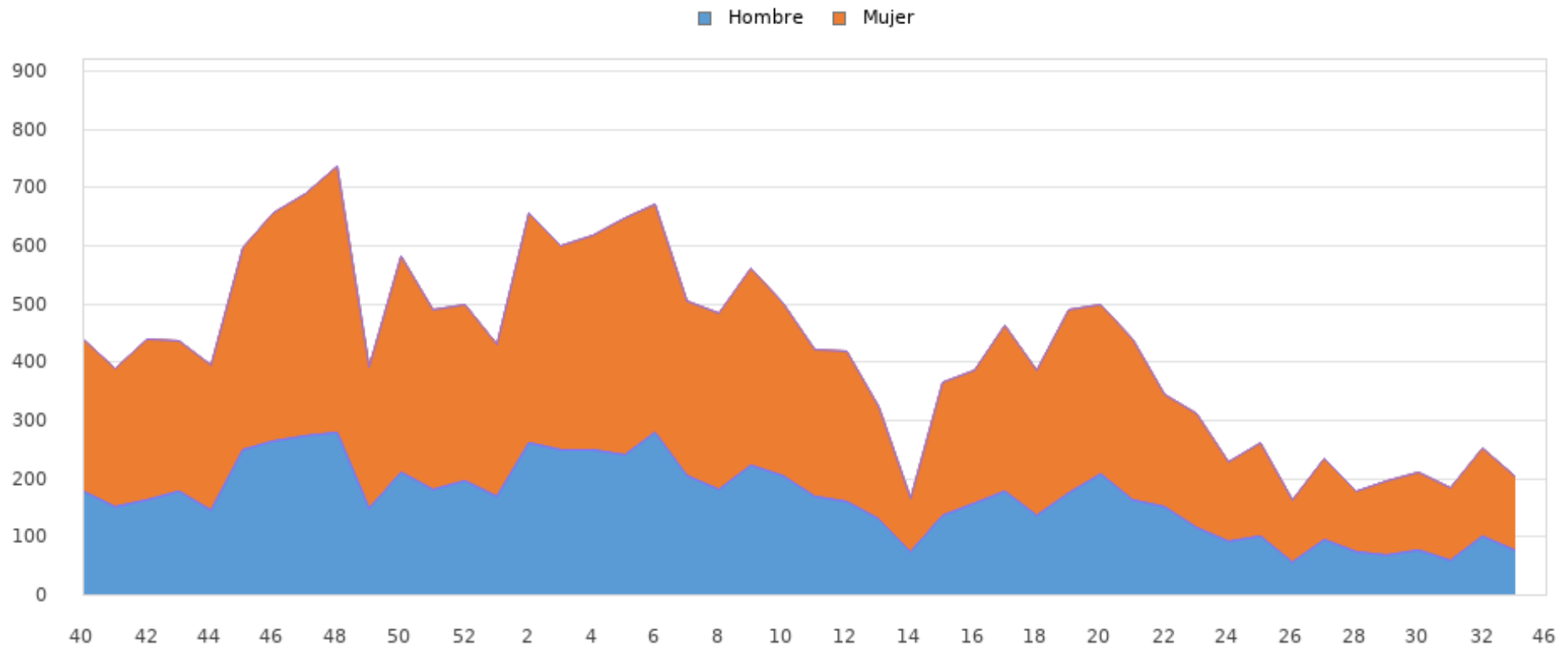



Tasas de Incidencia semanal de IRAs por grupo de edad, temporada 2022-2023 Ceuta

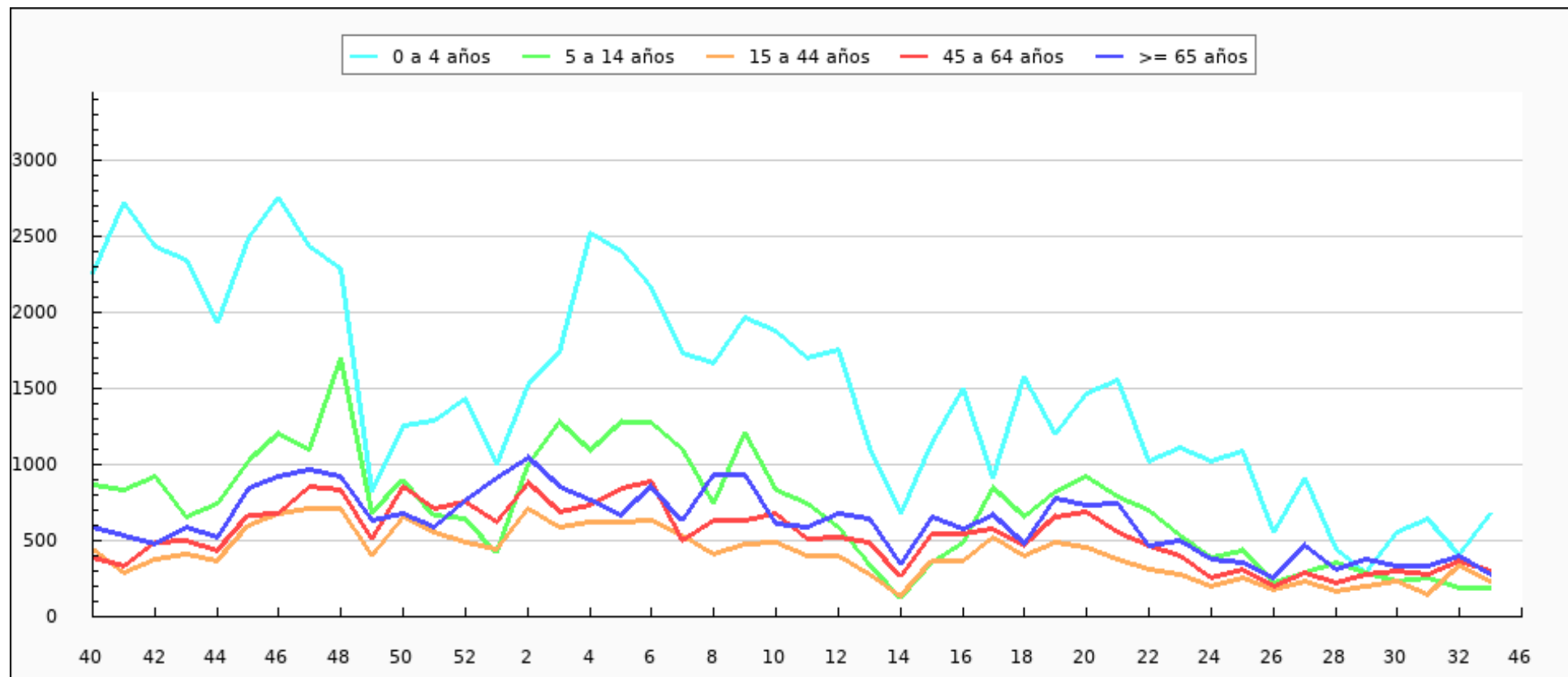



Tasas de Incidencia semanal de IRAs por sexo, temporada 2022-2023 Ceuta

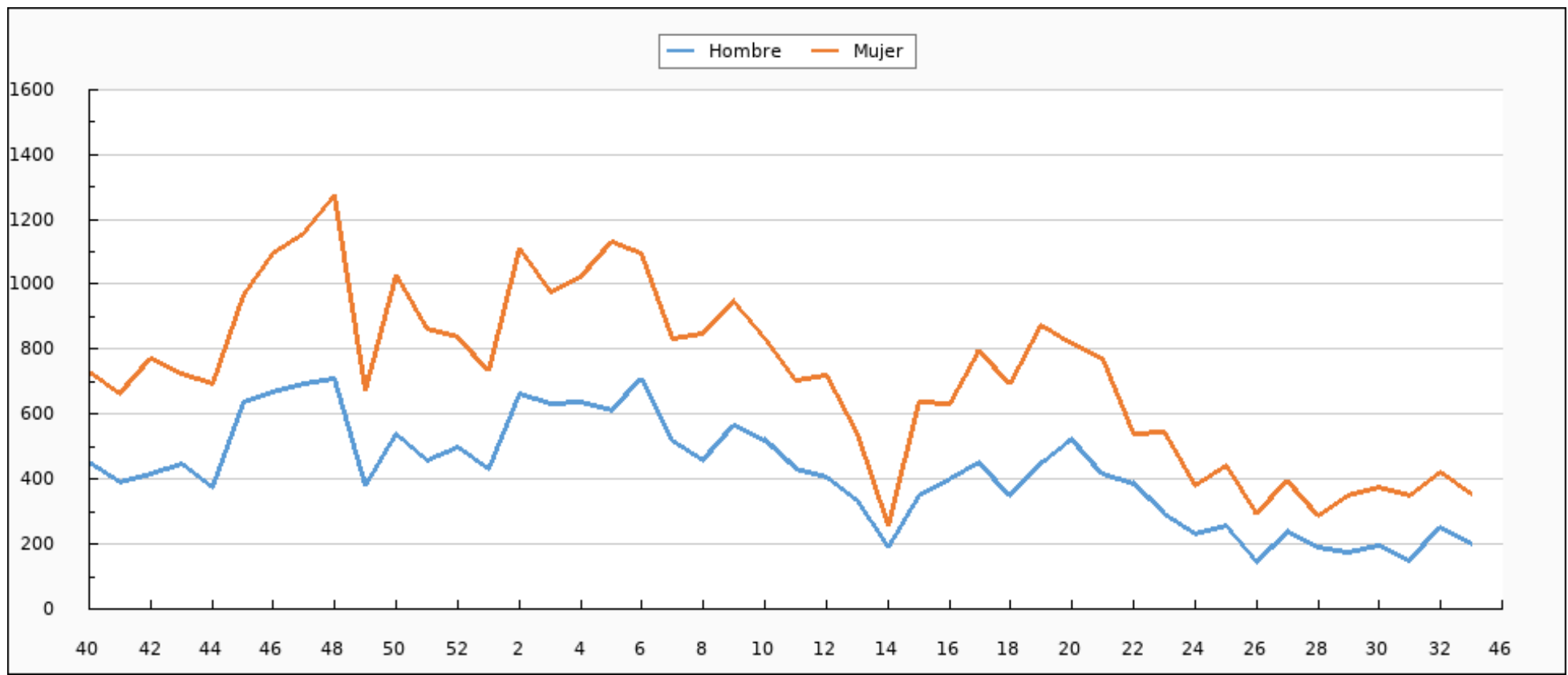



Tasas de Incidencia semanal de IRAs, semana 33/2022 - semana 33/2023 Ceuta. Casos por 100.000 habitantes

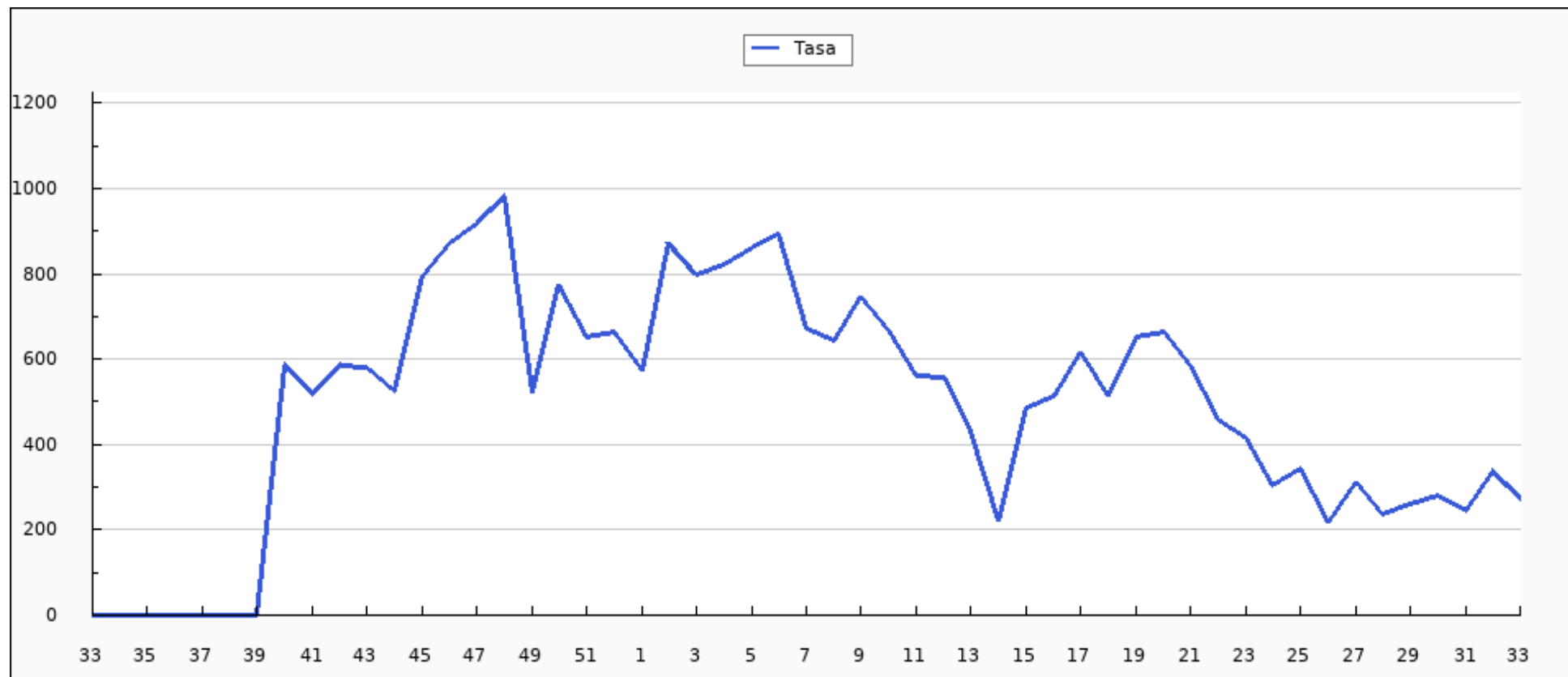



Casos semanales de IRAs por grupo de edad, semana 33/2022 - semana 33/2023 Ceuta

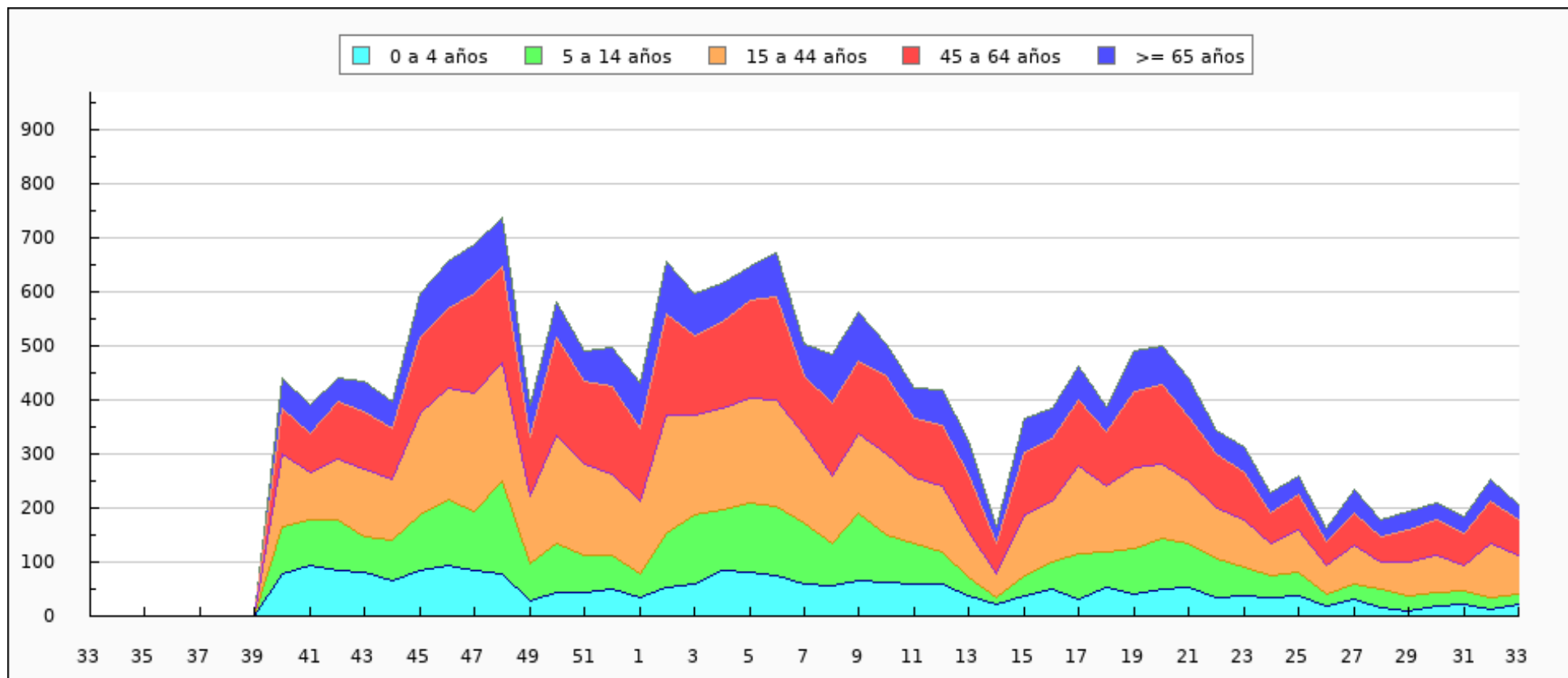



Casos semanales de IRAs por sexo, semana 33/2022 - semana 33/2023 Ceuta

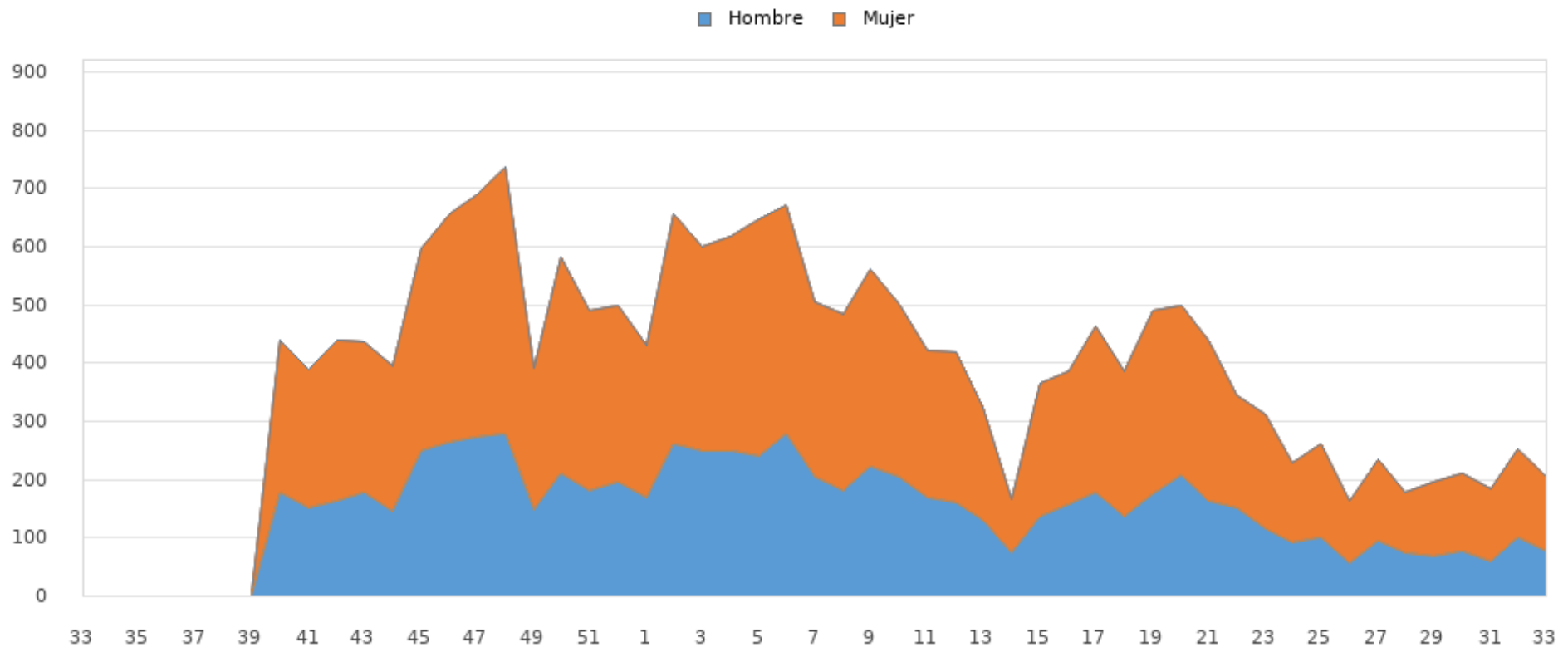



Tasas de Incidencia semanal de IRAs por grupo de edad, semana 33/2022 - semana 33/2023 Ceuta

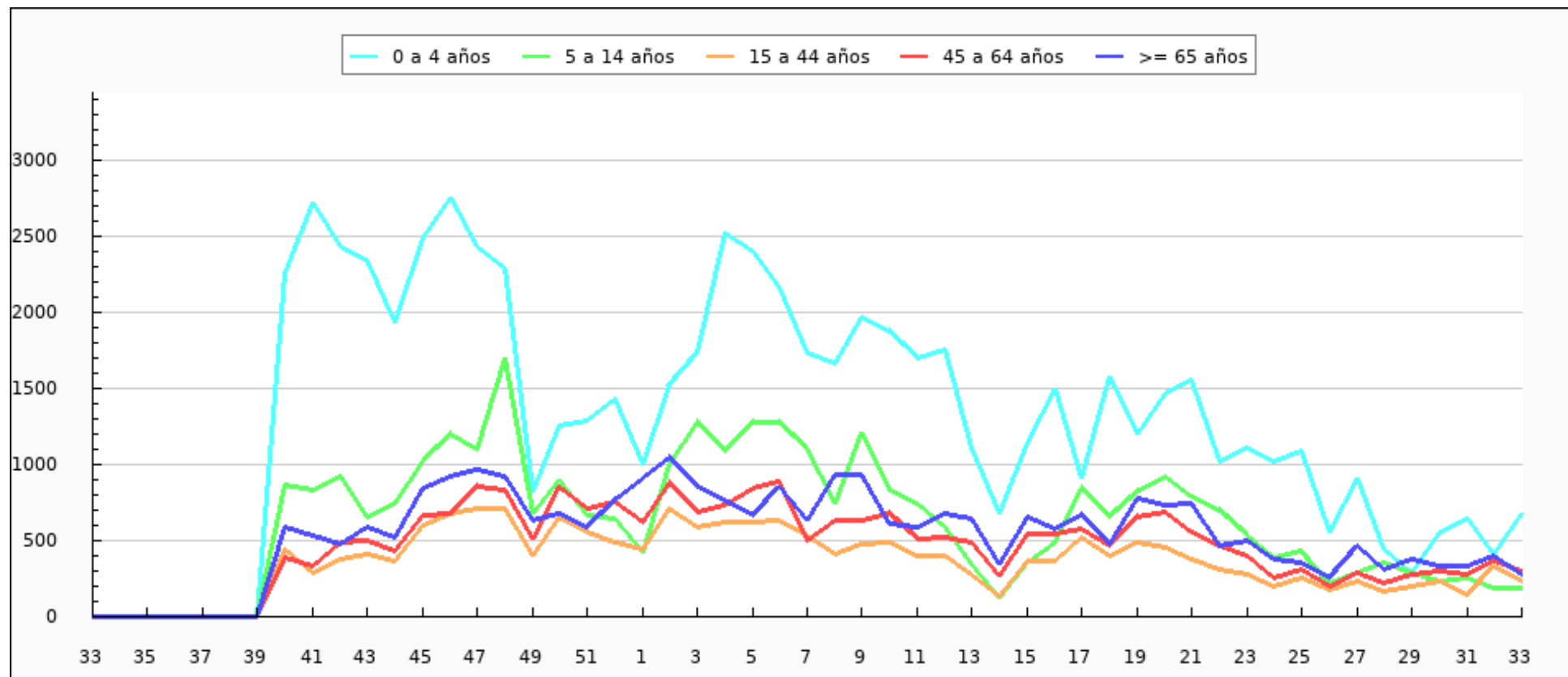



Tasas de Incidencia semanal de IRAs por sexo, semana 33/2022 - semana 33/2023 Ceuta

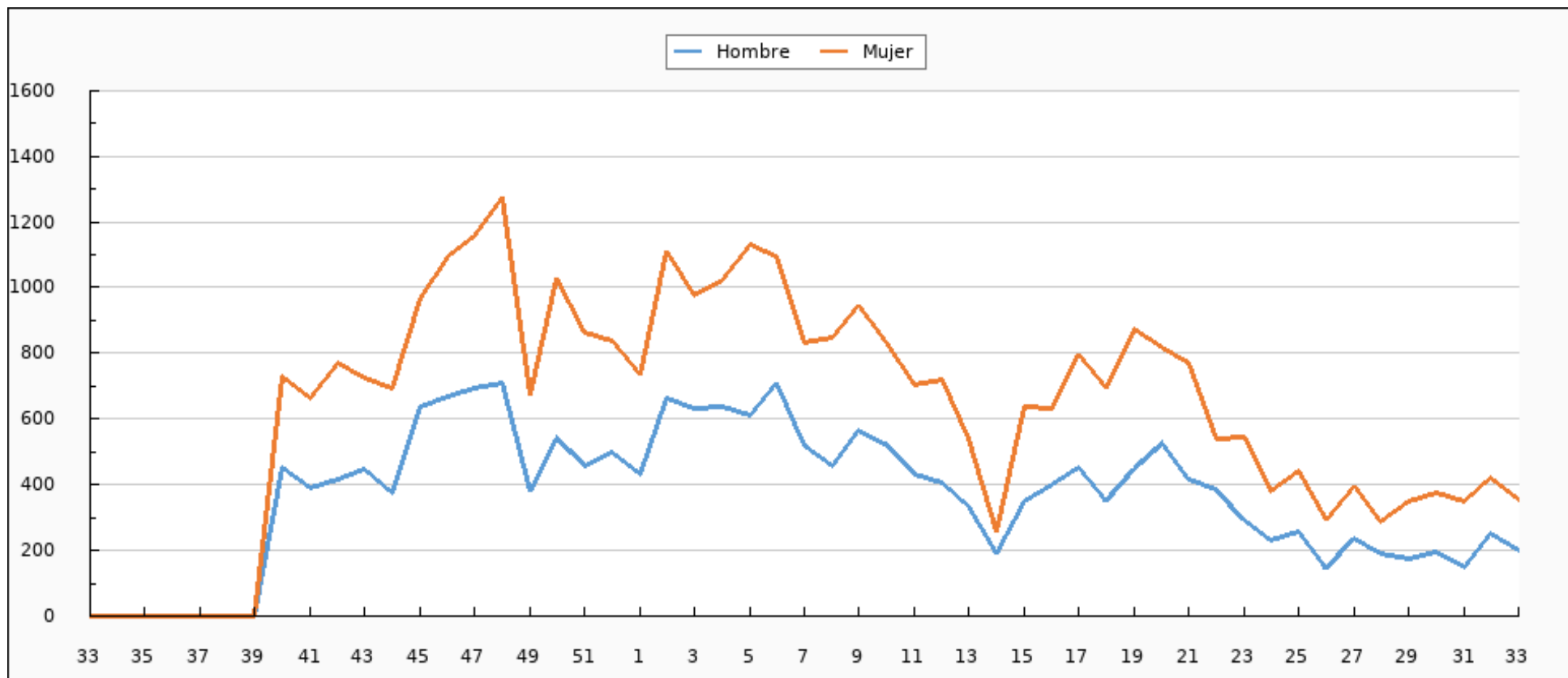



IRAs declaradas por INGESA. Semana 33/2023 Ceuta

CIE9	ENFERMEDAD	SEMANA 33	TEMPORADA
460	NASOFARINGITIS AGUDA (RESFRIADO COMÚN)	48	5.526
466.0	BRONQUITIS AGUDA	37	3.789
462	FARINGITIS AGUDA	53	3.207
463	AMIGDALITIS AGUDA	36	2.994
079.82	CORONAVIRUS ASOCIADO A SARS-CoV-2	25	2.395
487.0	GRIPE	1	813
464.0	LARINGITIS AGUDA	2	324
465.0	LARINGOFARINGITIS AGUDA	0	206
466.1	BRONQUIOLITIS AGUDA	1	153
485	BRONCONEUMONÍA - ORGANISMO SIN ESPECIFICAR	1	63
487.1	GRIPE CON OTRAS MANIFESTACIONES RESPIRATORIAS	0	47
486	NEUMONÍA - ORGANISMO SIN ESPECIFICAR	0	21
480	NEUMONÍA VÍRICA	1	9
465.8	INFECCIONES MÚLTIPLES DE LAS VÍAS RESPIRATORIAS SUPERIORES	0	2
464.4	CRUP LARINGEO	0	1
464.10	TRAQUETEITIS AGUDA	0	0



CIE9	ENFERMEDAD	SEMANA 33	TEMPORADA
462.20	LARINGOTRAQUETEITIS AGUDA	0	0
465.9	INFECCIÓN AGUDA DE LAS VÍAS RESPIRATORIAS SUPERIORES DE LOCALIZACIÓN NO ESPECIFICADA	0	0
TOTAL		205	19.550



IRAs más comunes por grupos de edad. Semana 33/2023 Ceuta

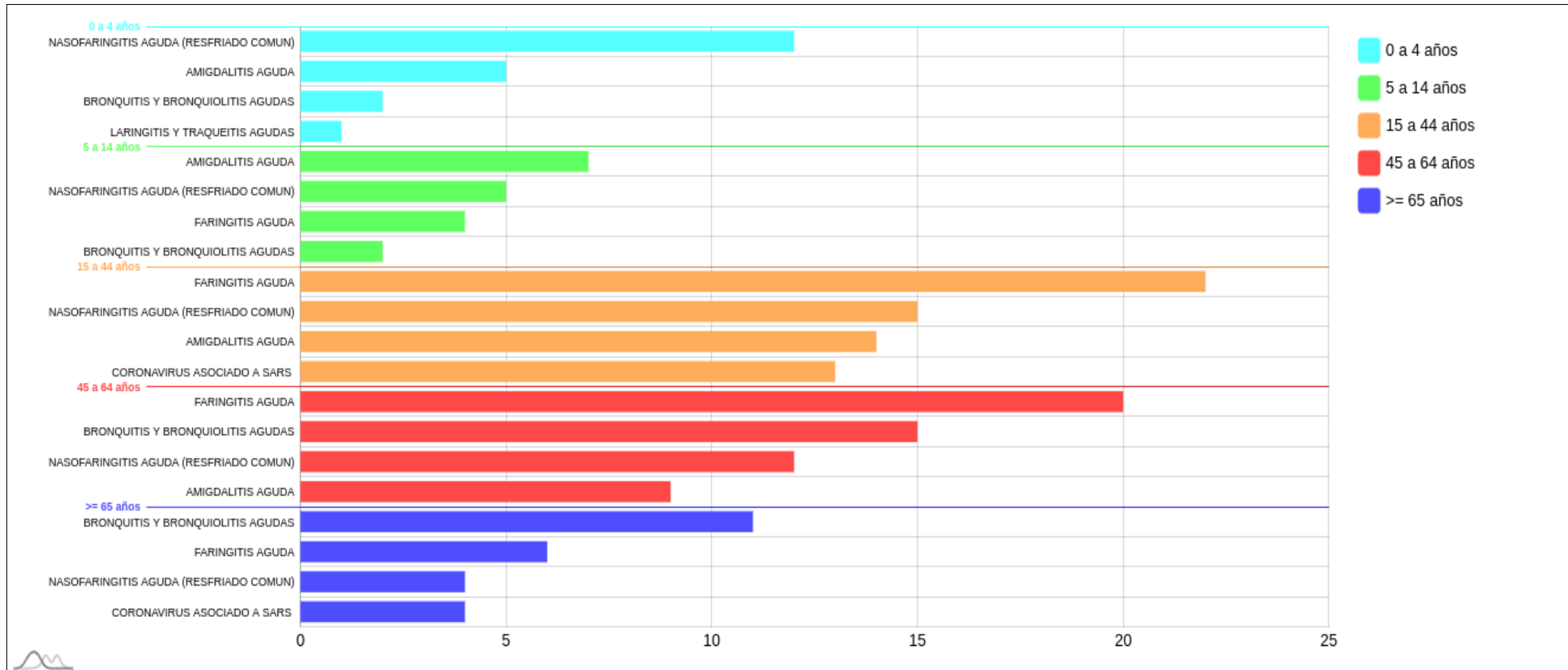



IRAs más comunes por sexo. Semana 33/2023 Ceuta

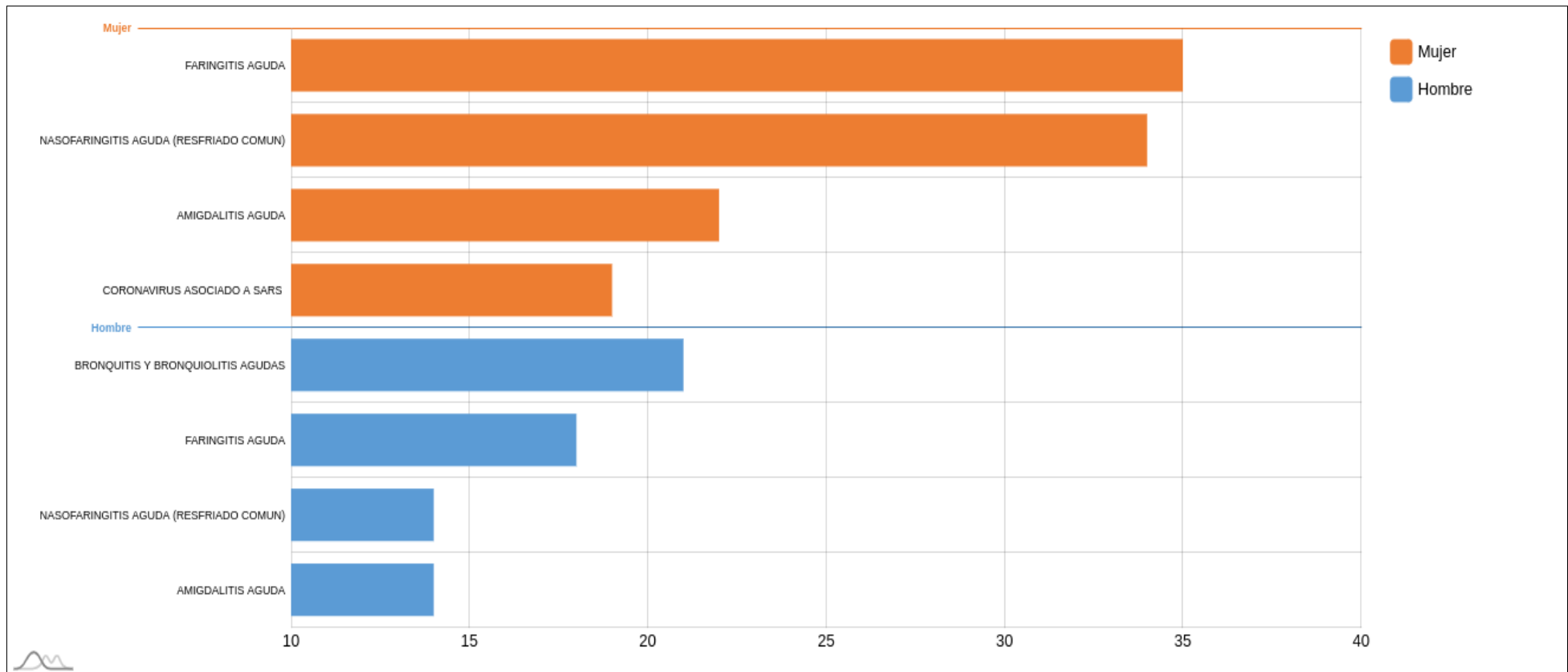



Muestras centinelas analizadas y porcentaje de positividad a SARS-CoV-2, gripe y VRS. Desde la semana 40/2022 Ceuta

	SEMANA 33*			2022-2023		
	MUESTRAS	POSITIVOS	% POSITIVIDAD	MUESTRAS	POSITIVOS	% POSITIVIDAD
SARS-CoV-2	5	0	0,00	1044	136	13,03
Gripe	5	0	0,00	1044	158	15,13
VRS	5	0	0,00	1044	33	3,16

*El número de muestras enviadas esta semana puede estar afectadas por retraso en la notificación, que se subsanará en semanas posteriores.



Evolución del porcentaje de positividad a SARS-CoV-2, gripe y VRS. Desde la semana 40/2022 Ceuta

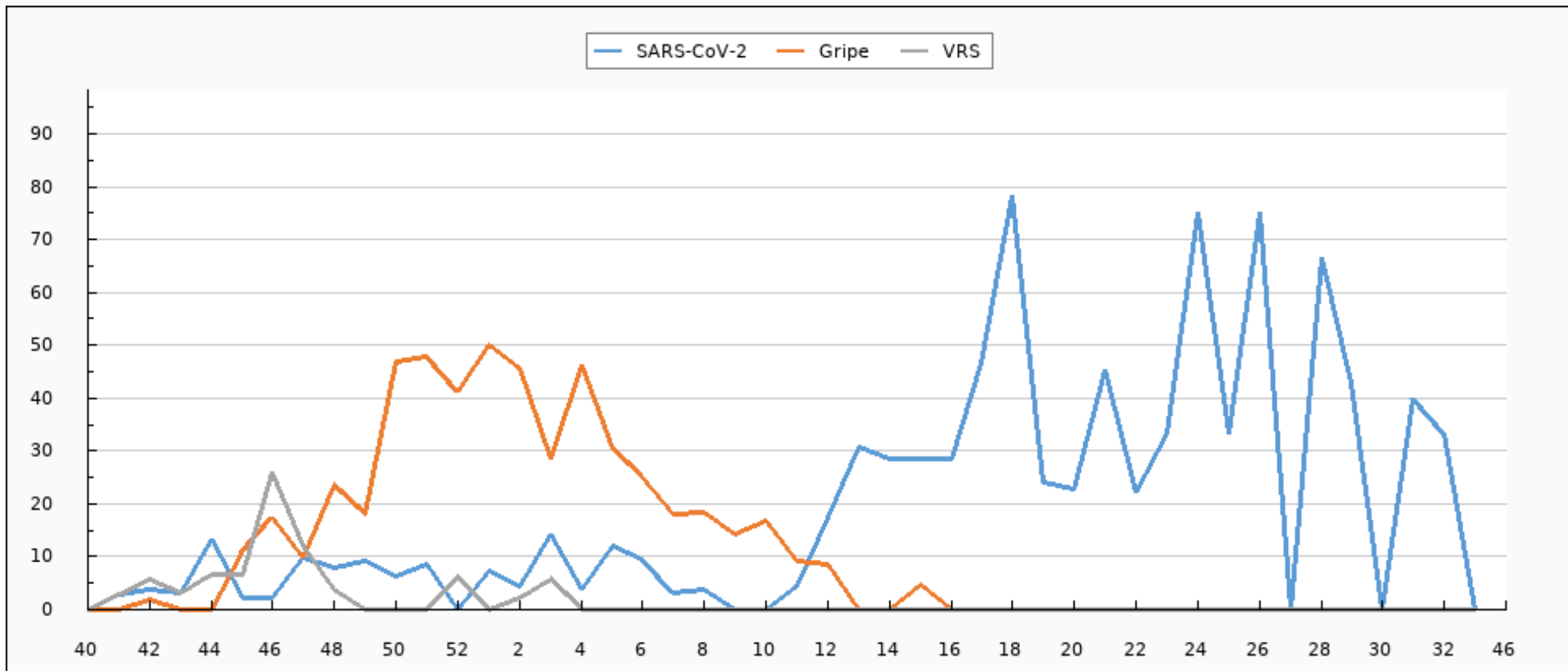



Evolución de muestras positivas a SARS-CoV-2, gripe A, gripe B y VRS. Desde la semana 40/2022 Ceuta

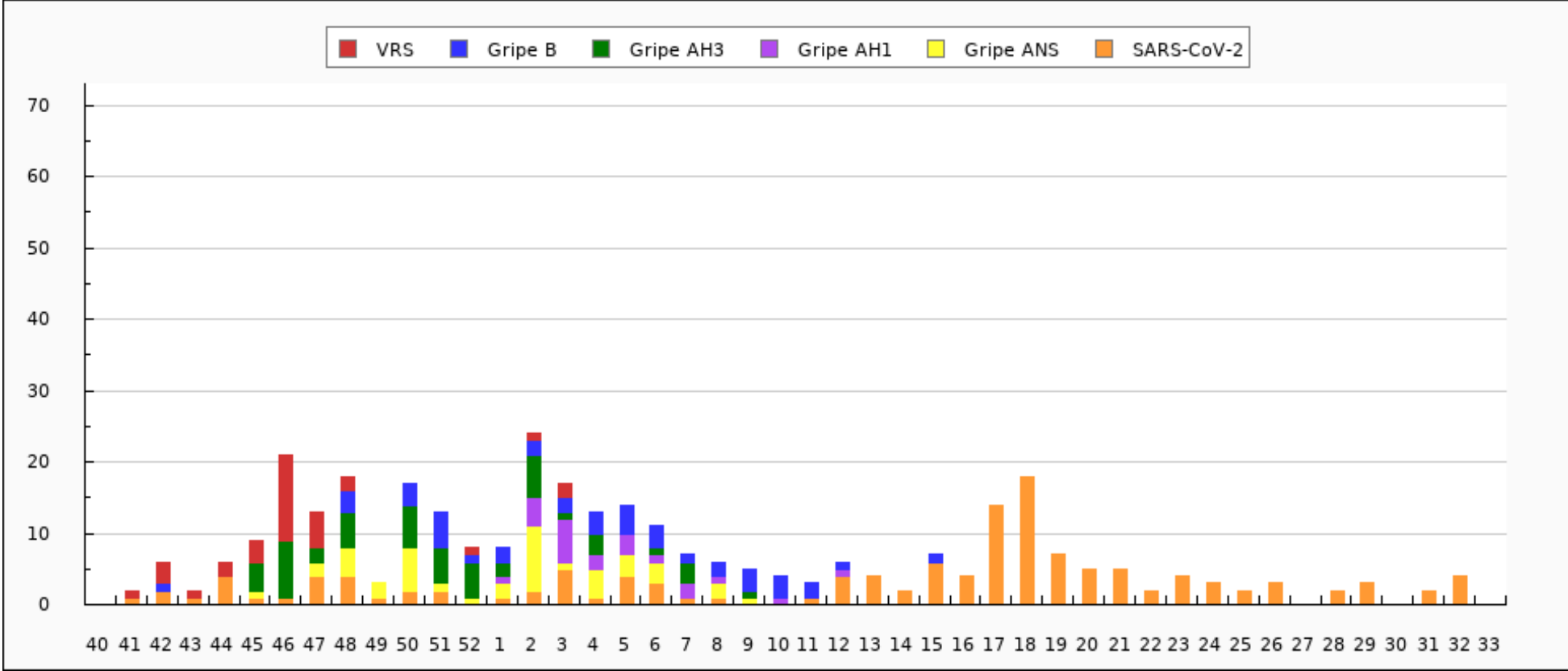



Evolución del porcentaje de positividad a SARS-CoV-2, gripe y VRS. Semana 33/2022 - semana 33/2023 Ceuta

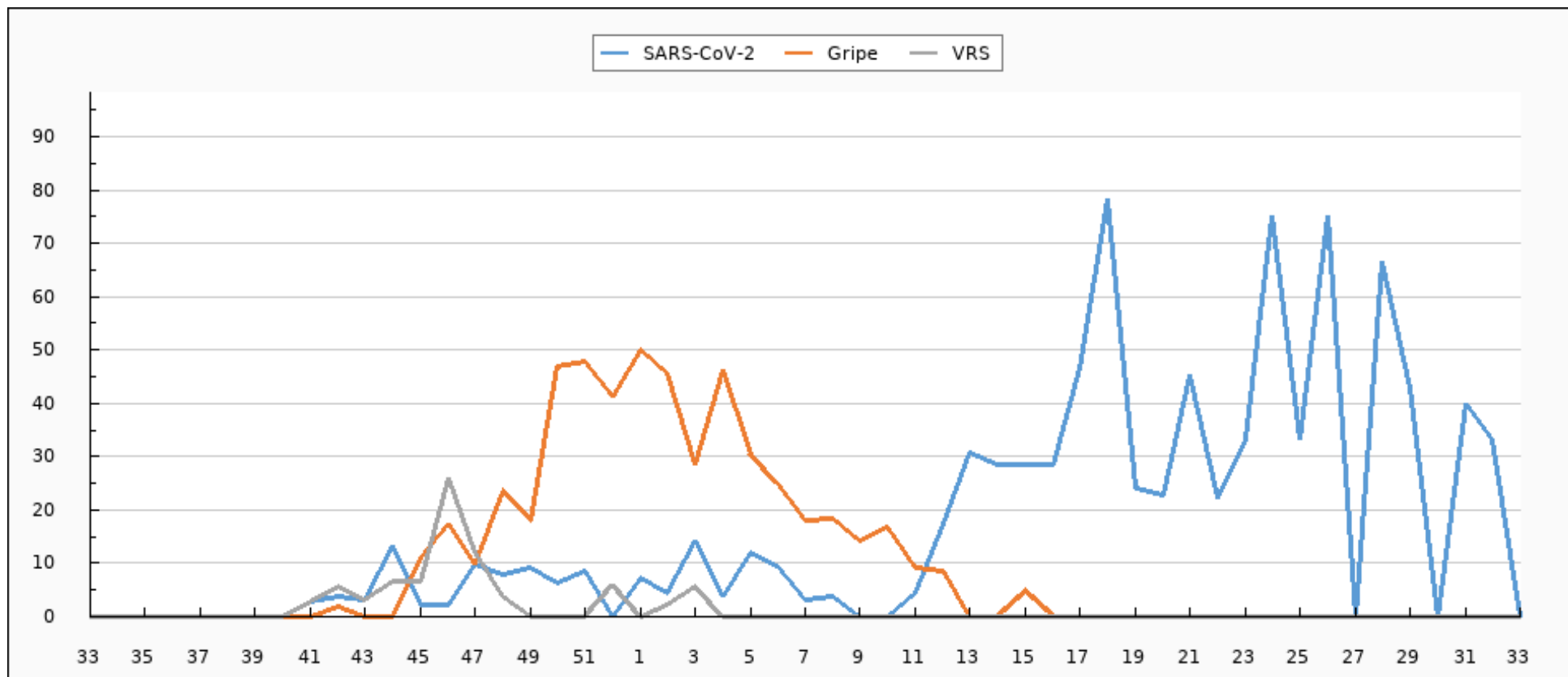



Evolución de muestras positivas a SARS-CoV-2, gripe A, gripe B y VRS. Semana 33/2022 - semana 33/2023 Ceuta

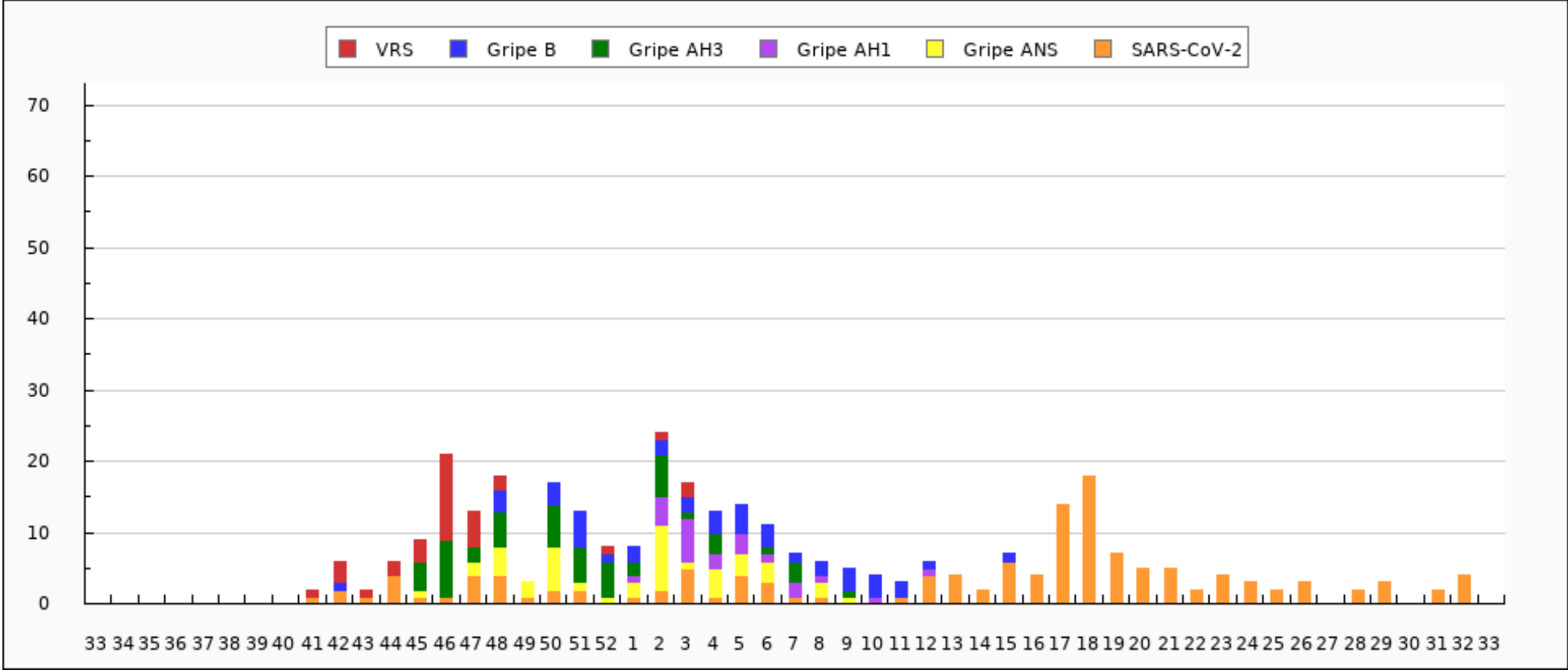



Tipados de virus de la gripe en Ceuta: Temporada actual

TIPADO	CANTIDAD
AH3N2	52
ANS	42
B	42
AH1N1pdm09	22
TOTAL	158



Distribución de detecciones de virus por tipo/subtipo en Ceuta: Temporada actual

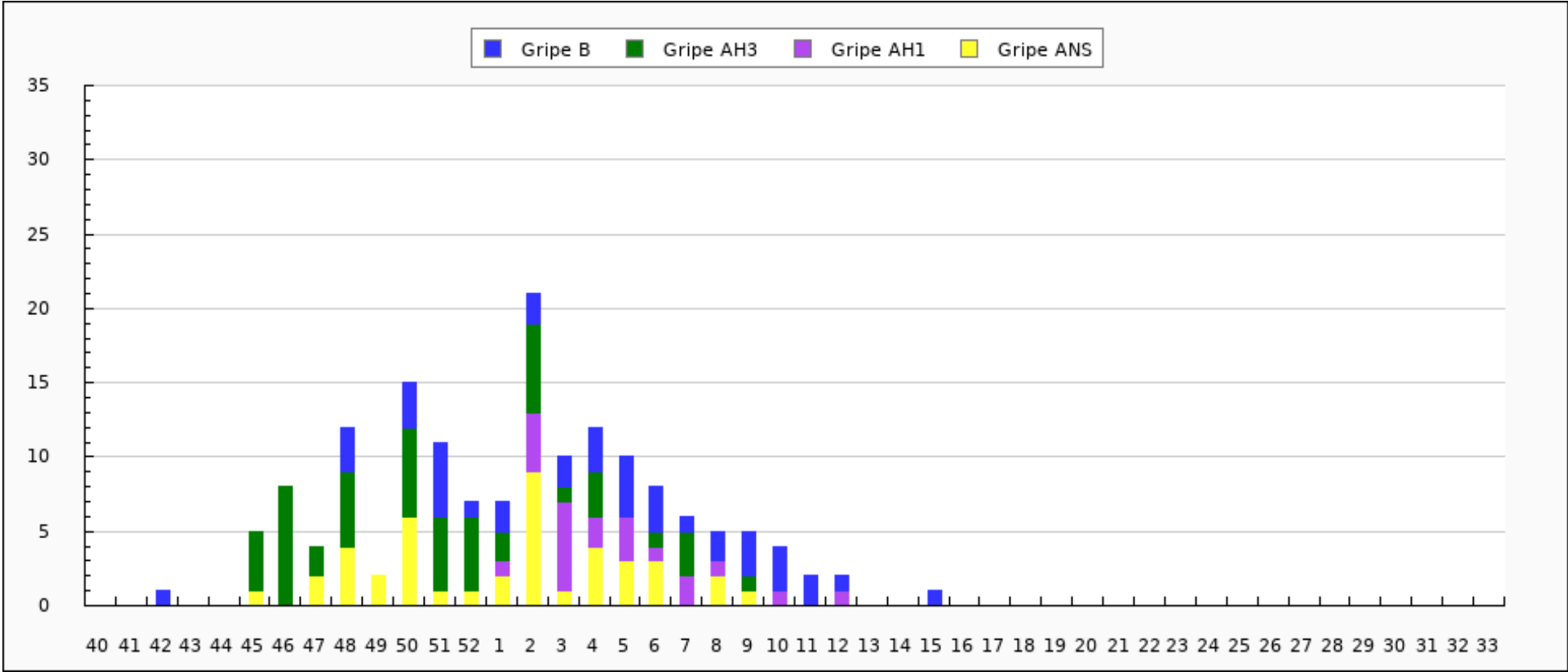



Distribución de detecciones de virus por tipo/subtipo en Ceuta. Semana 33/2022 - semana 33/2023

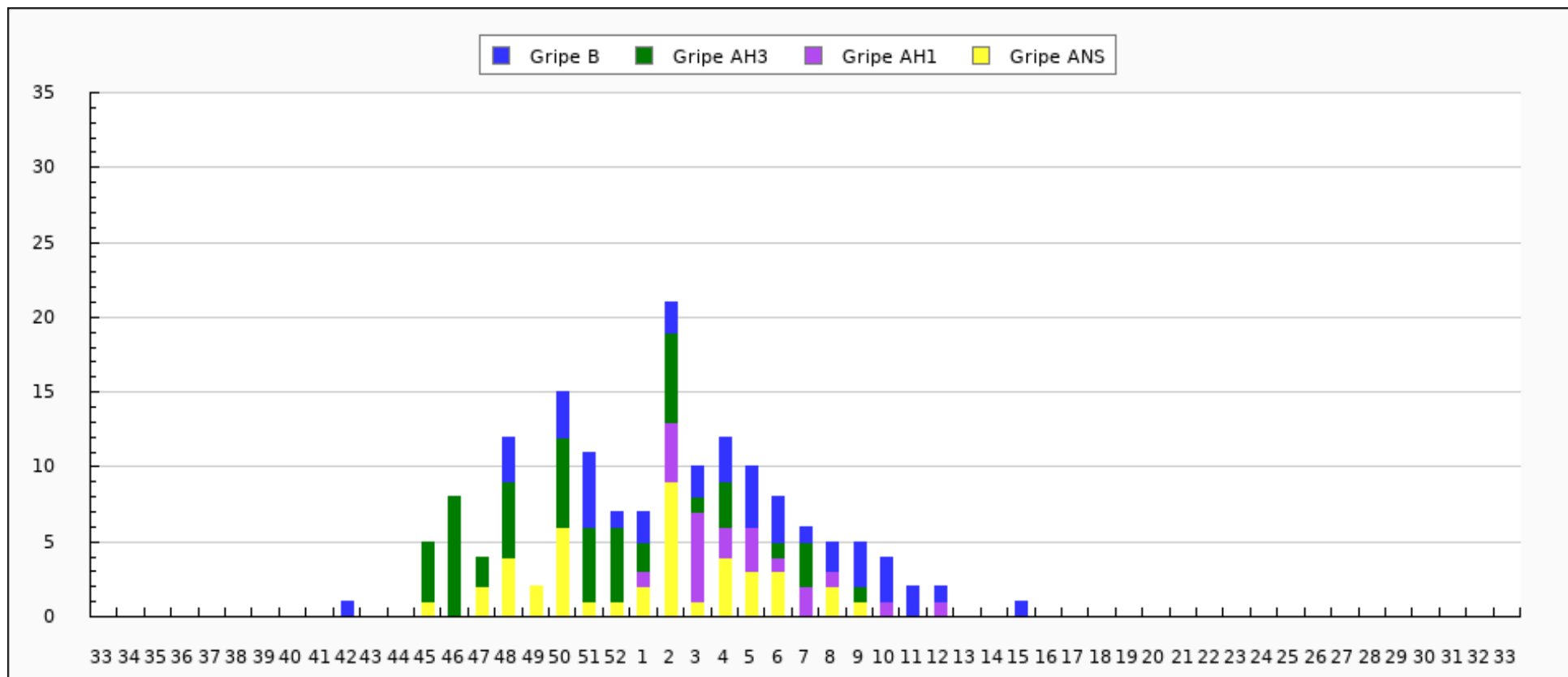



Caracterizaciones de virus de la gripe en Ceuta: Temporada actual

CEPA	CANTIDAD
A/Bangladesh/4005/2020(H3N2)	48
A/Sidney/5/2021(H1N1)	18
B/Austria/1359417/2021	7
A/Norway/25089/2022(H1N1)	4
A/Slovenia/8720/2022(H3N2)	4
TOTAL	81