



Vigilancia centinela de las IRAs en Atención Primaria-INGESA

Tasas de Incidencia por tramos de edad por 100.000 habitantes. Semana 11/2023 Ceuta

EDAD	CASOS	POBLACIÓN	TASA
0 a 4 años	58	3.413	1.699,38
5 a 14 años	75	10.140	739,64
15 a 44 años	124	30.633	404,79
45 a 64 años	109	21.512	506,69
>= 65 años	56	9.499	589,54
TOTAL	422	75.197	561,19

Población vigilada: población cubierta por Ingesa a 17 de octubre de 2022 del componente sindrómico de la vigilancia de las IRAs.



Tasas de Incidencia semanal de IRAs, temporada 2022-2023 Ceuta. Casos por 100.000 habitantes

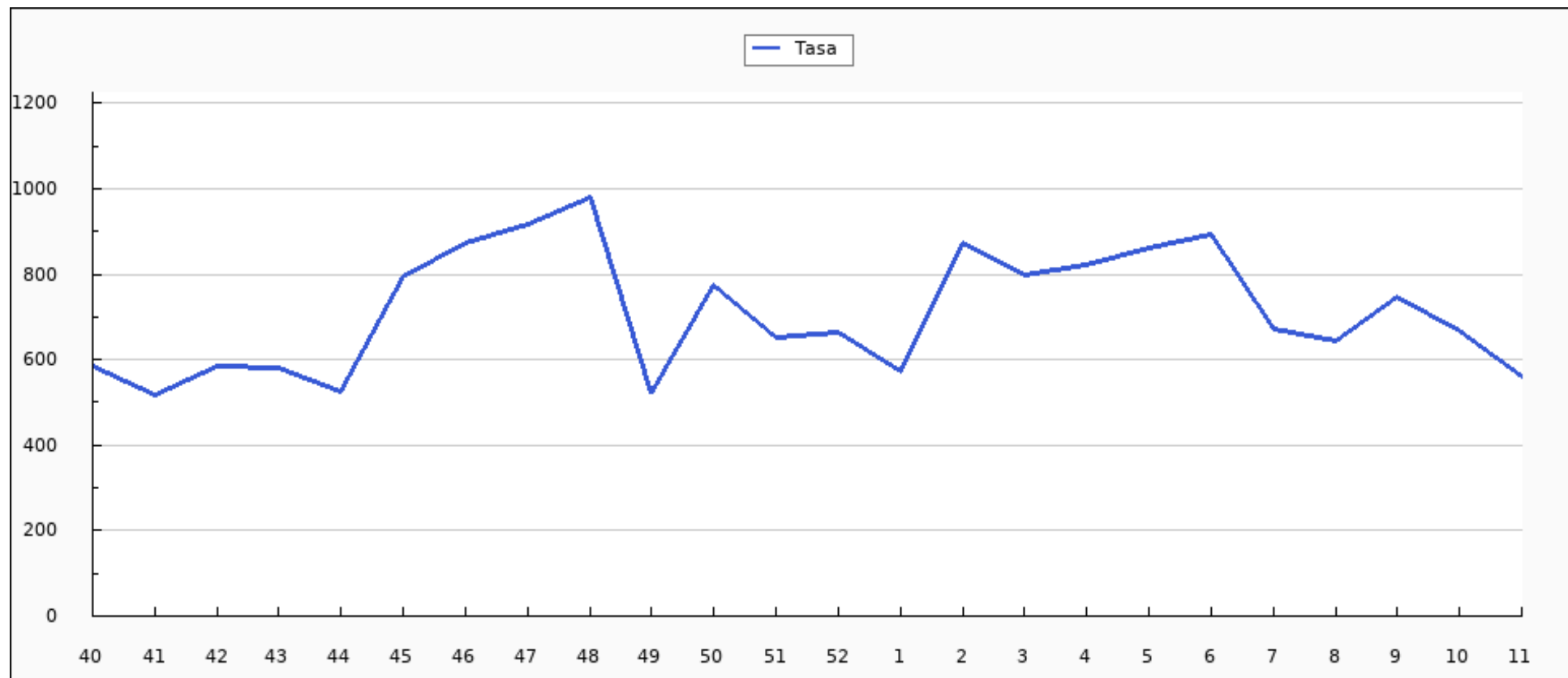



Casos semanales de IRA por grupo de edad, temporada 2022-2023 Ceuta

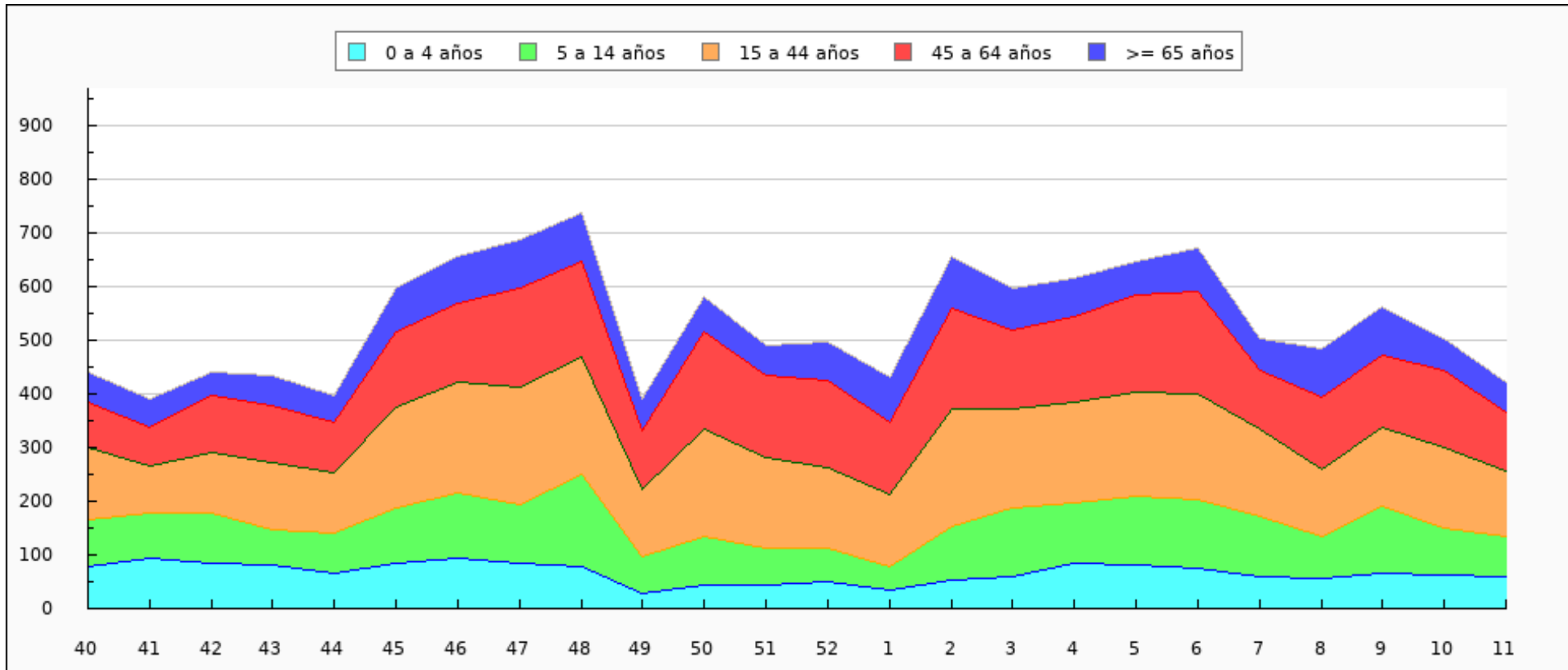



Casos semanales de IRA por sexo, temporada 2022-2023 Ceuta

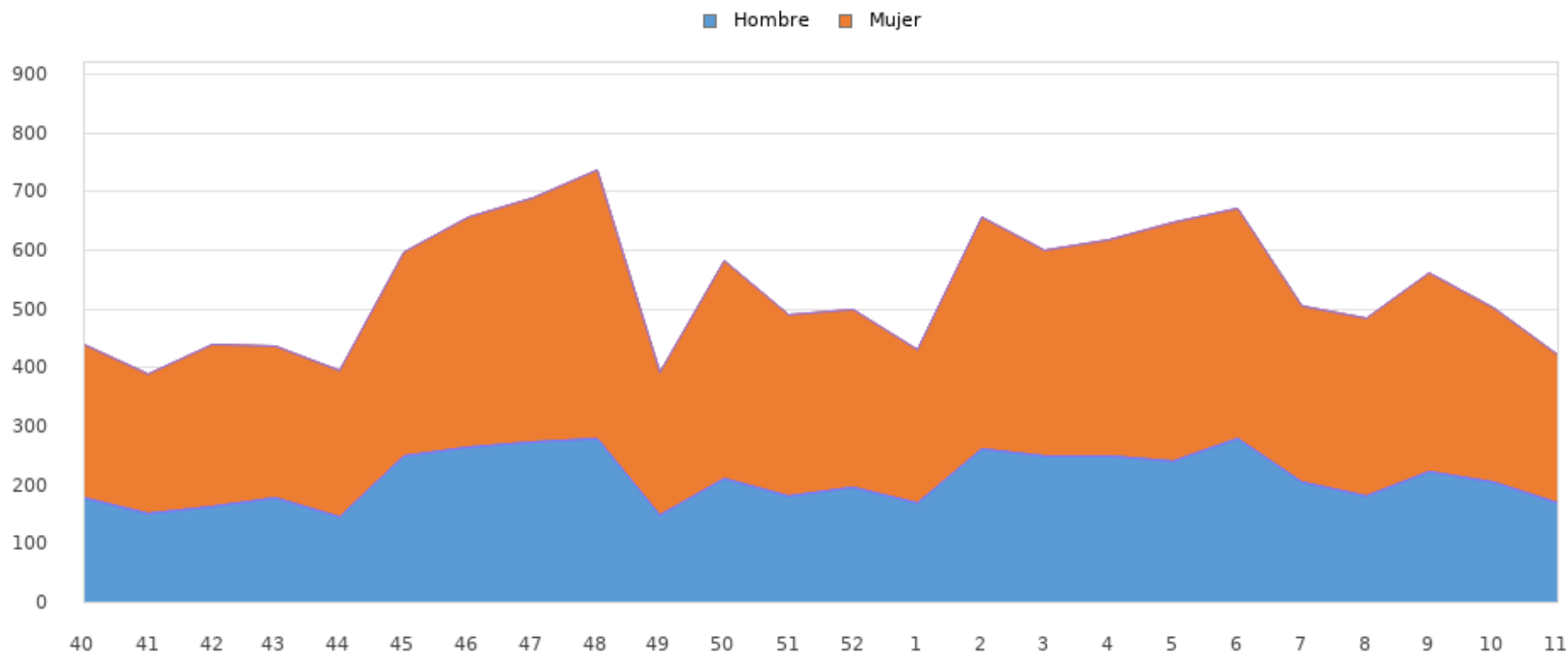



Tasas de Incidencia semanal de IRAs por grupo de edad, temporada 2022-2023 Ceuta

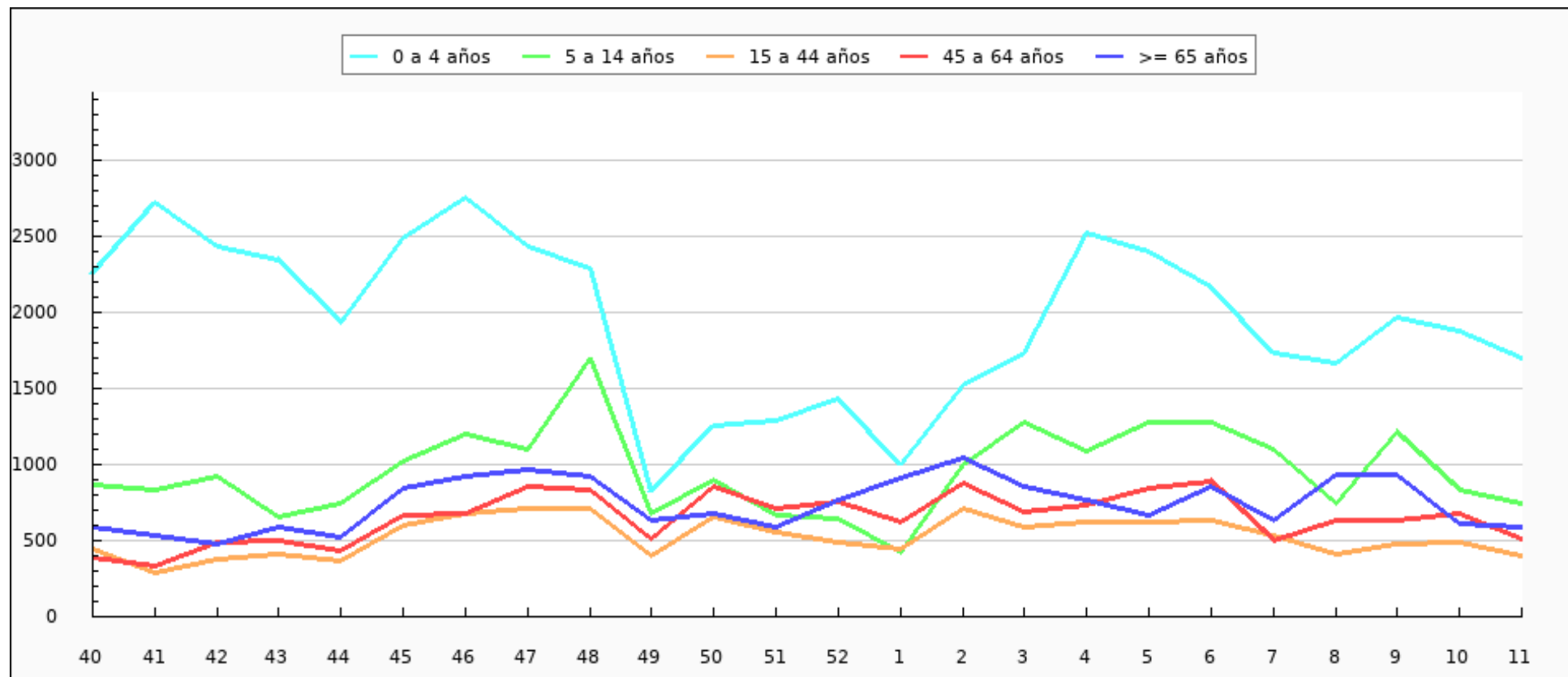



Tasas de Incidencia semanal de IRAs por sexo, temporada 2022-2023 Ceuta

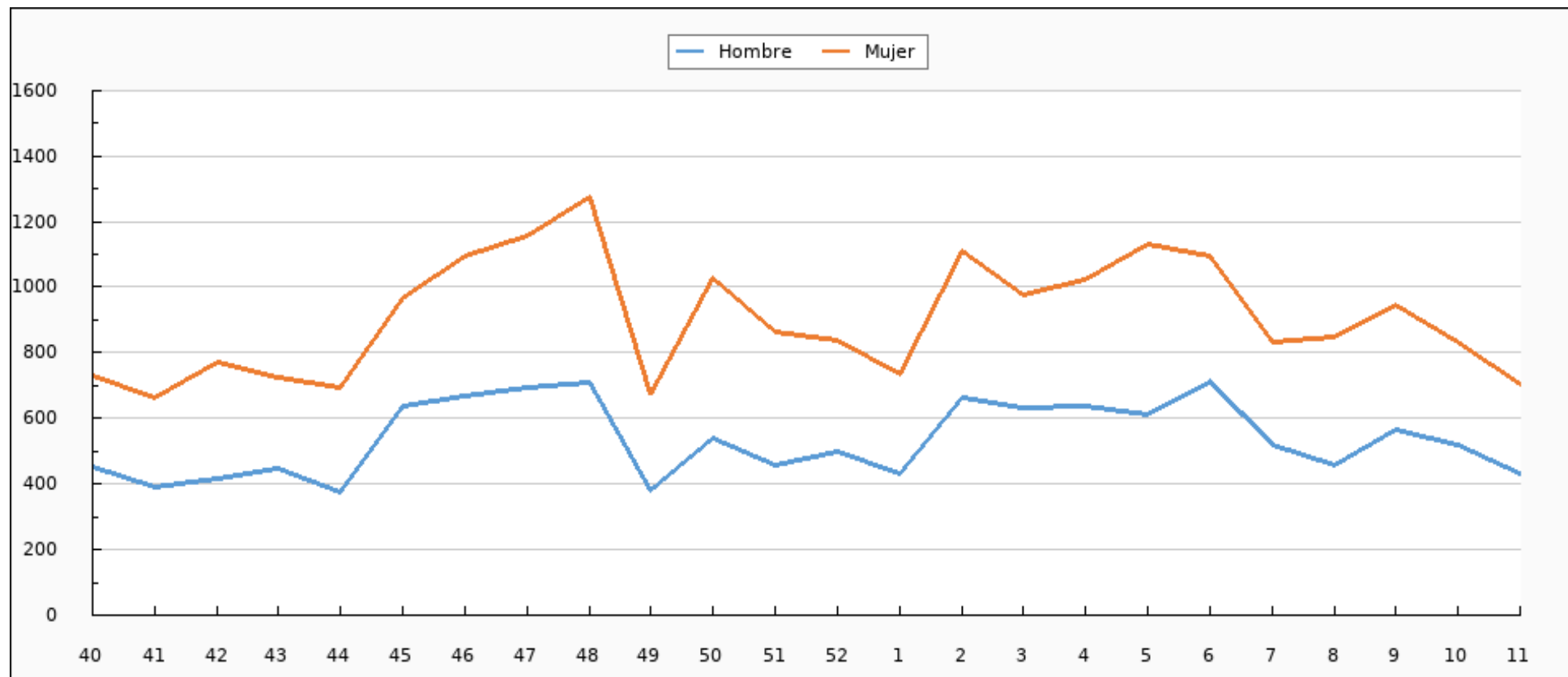



Tasas de Incidencia semanal de IRAs, semana 11/2022 - semana 11/2023 Ceuta. Casos por 100.000 habitantes

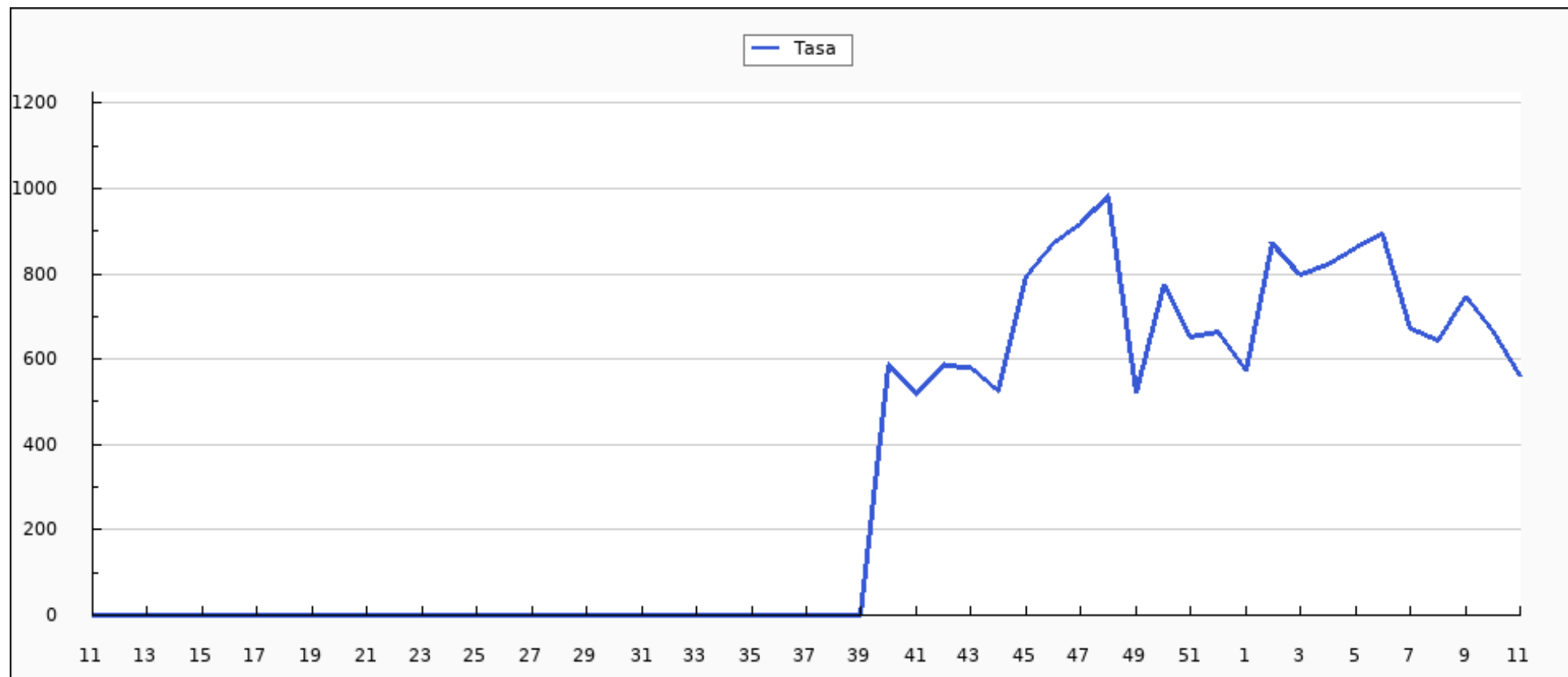



Casos semanales de IRAs por grupo de edad, semana 11/2022 - semana 11/2023 Ceuta

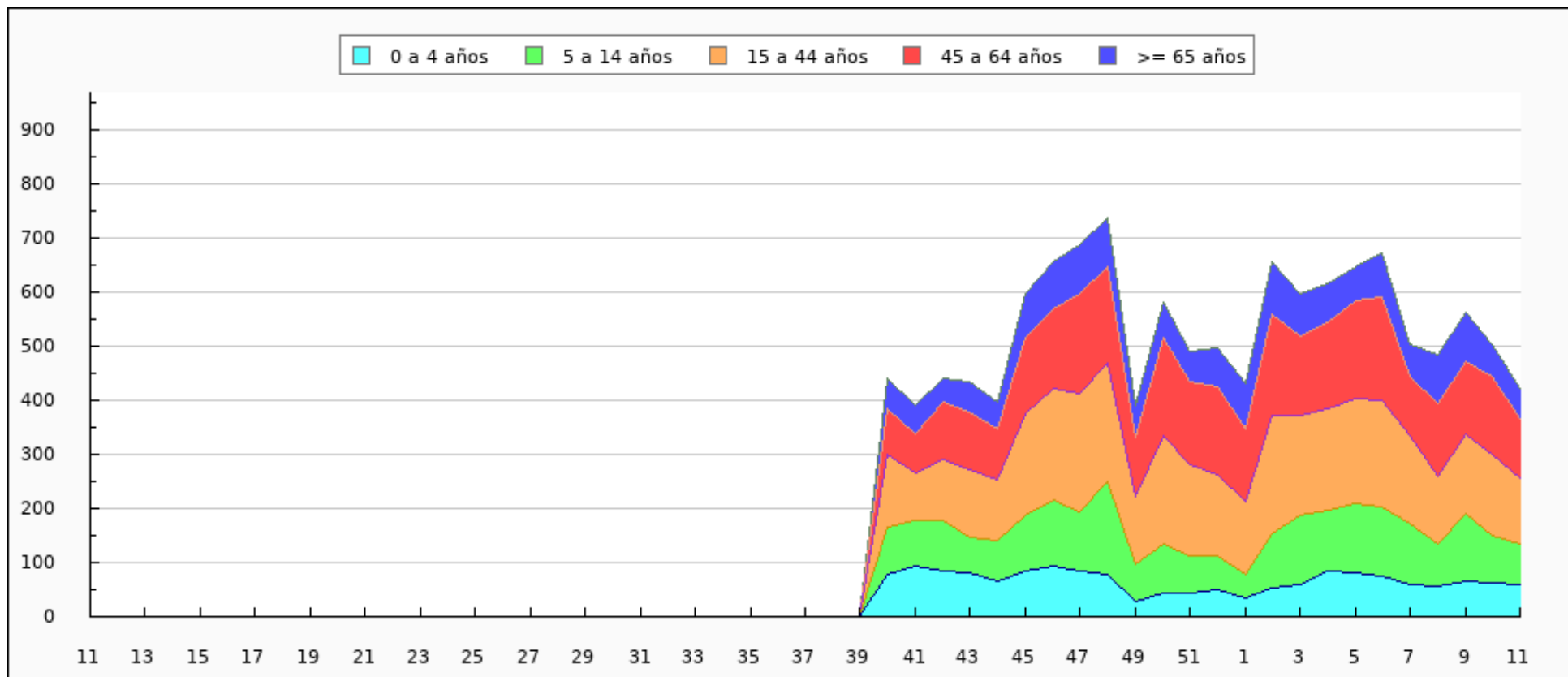



Casos semanales de IRAs por sexo, semana 11/2022 - semana 11/2023 Ceuta

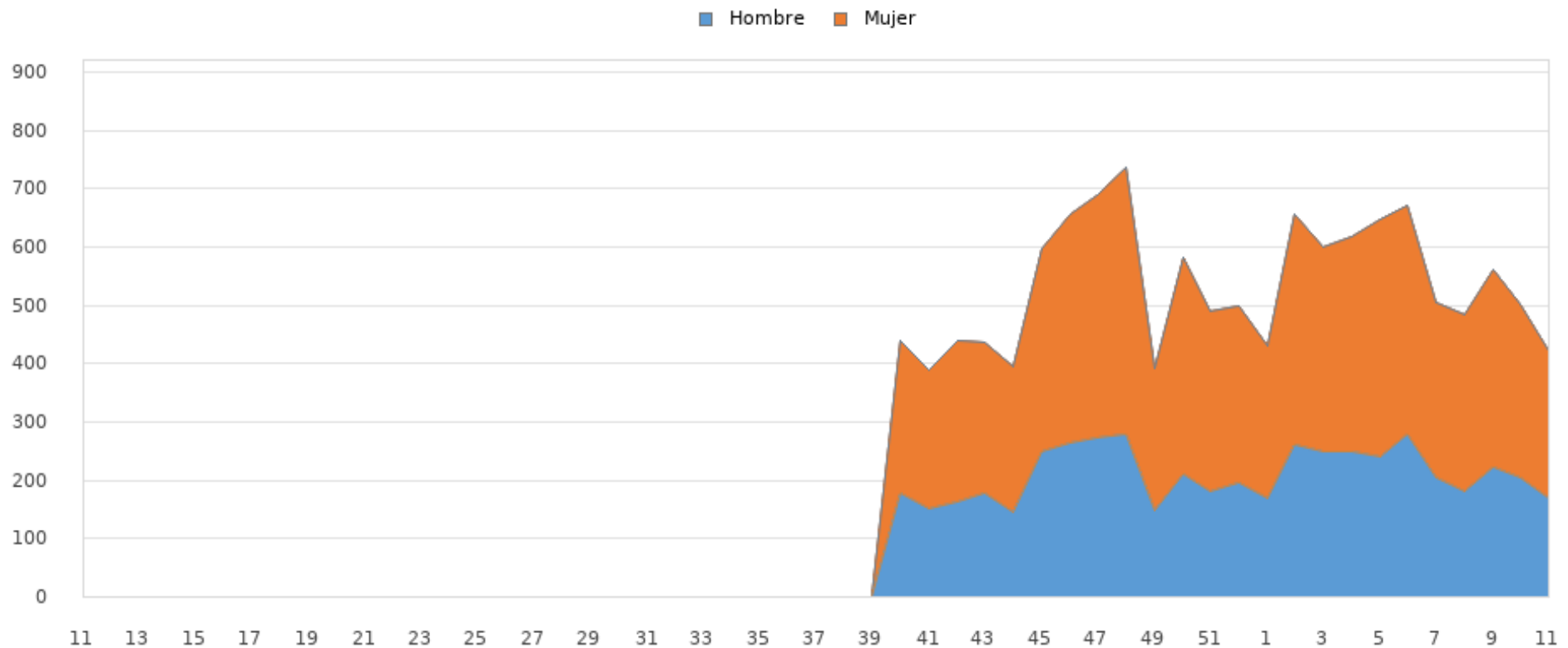



Tasas de Incidencia semanal de IRAs por grupo de edad, semana 11/2022 - semana 11/2023 Ceuta

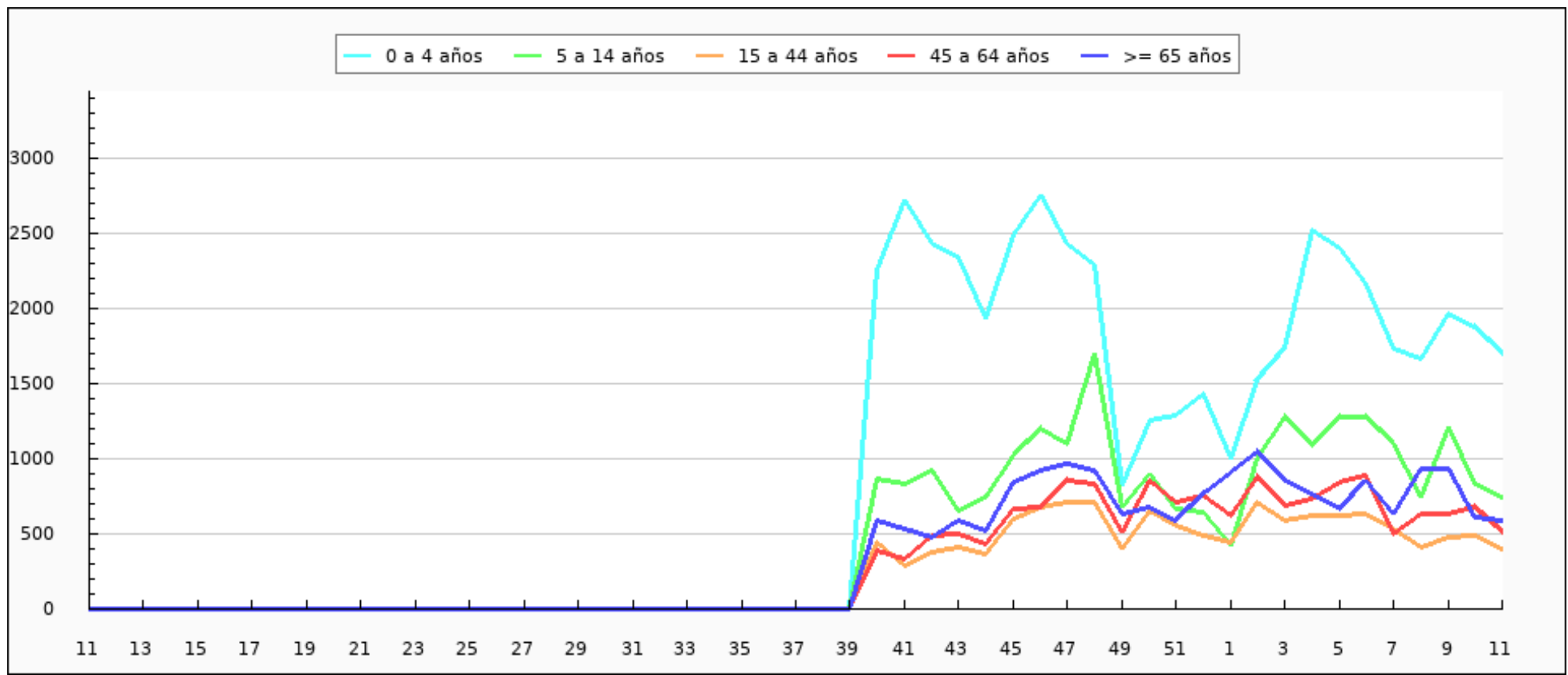



Tasas de Incidencia semanal de IRAs por sexo, semana 11/2022 - semana 11/2023 Ceuta

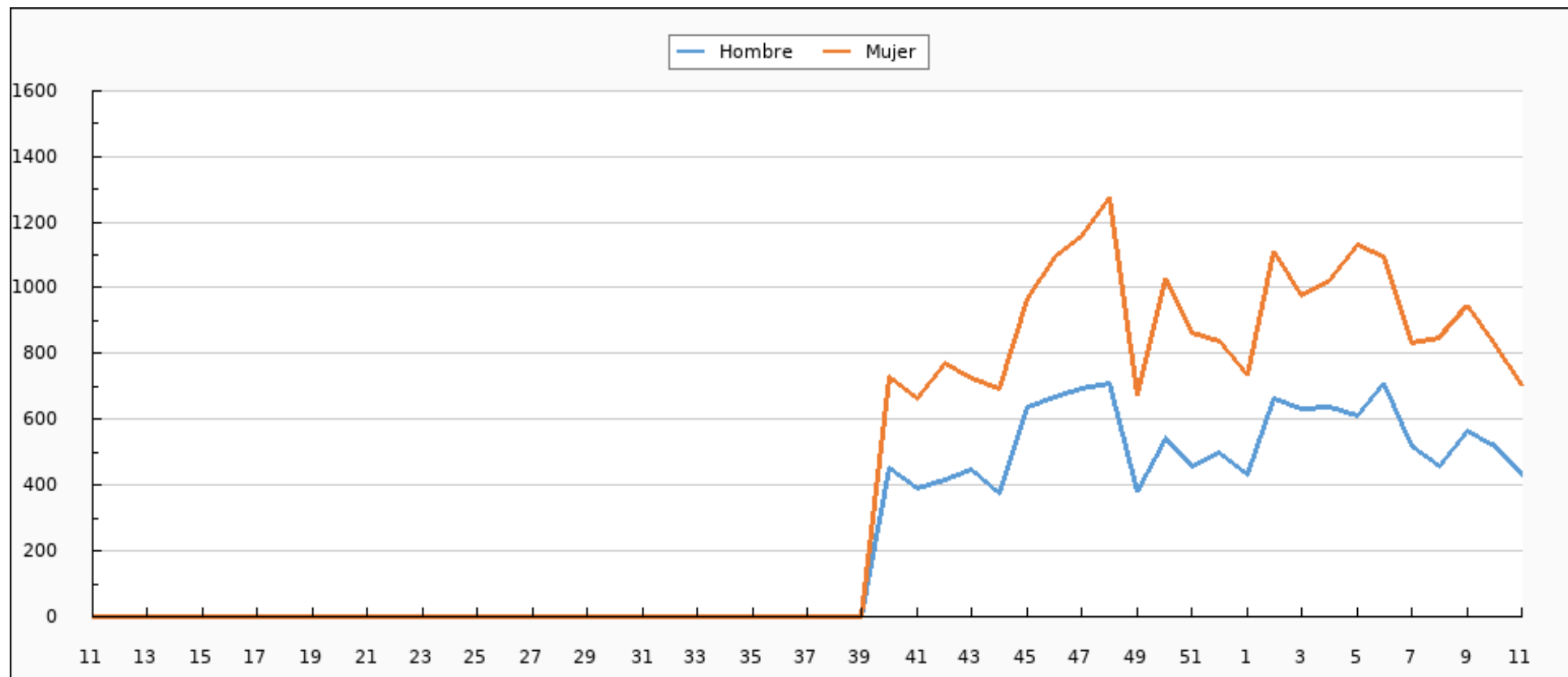



IRAs declaradas por INGESA. Semana 11/2023 Ceuta

CIE9	ENFERMEDAD	SEMANA 11	TEMPORADA
460	NASOFARINGITIS AGUDA (RESFRIADO COMÚN)	132	3.912
466.0	BRONQUITIS AGUDA	99	2.472
462	FARINGITIS AGUDA	63	1.984
463	AMIGDALITIS AGUDA	49	1.650
079.82	CORONAVIRUS ASOCIADO A SARS-CoV-2	30	1.569
487.0	GRIPE	26	703
464.0	LARINGITIS AGUDA	3	231
465.0	LARINGOFARINGITIS AGUDA	7	140
466.1	BRONQUIOLITIS AGUDA	7	109
485	BRONCONEUMONÍA - ORGANISMO SIN ESPECIFICAR	2	36
487.1	GRIPE CON OTRAS MANIFESTACIONES RESPIRATORIAS	4	20
486	NEUMONÍA - ORGANISMO SIN ESPECIFICAR	0	10
480	NEUMONÍA VÍRICA	0	3
465.8	INFECCIONES MÚLTIPLES DE LAS VÍAS RESPIRATORIAS SUPERIORES	0	2
464.4	CRUP LARINGEO	0	1



CIE9	ENFERMEDAD	SEMANA 11	TEMPORADA
465.9	INFECCIÓN AGUDA DE LAS VÍAS RESPIRATORIAS SUPERIORES DE LOCALIZACIÓN NO ESPECIFICADA	0	0
464.10	TRAQUETEITIS AGUDA	0	0
462.20	LARINGOTRAQUETEITIS AGUDA	0	0
TOTAL		422	12.842



Ciudad Autónoma
de **Ceuta**

Consejería de Sanidad, Consumo y Gobernación

IRAs más comunes por grupos de edad. Semana 11/2023 Ceuta





Ciudad Autónoma
de **Ceuta**

Consejería de Sanidad, Consumo y Gobernación

IRAs más comunes por sexo. Semana 11/2023 Ceuta





Muestras centinelas analizadas y porcentaje de positividad a SARS-CoV-2, gripe y VRS. Desde la semana 40/2022 Ceuta

	SEMANA 11*			2022-2023		
	MUESTRAS	POSITIVOS	% POSITIVIDAD	MUESTRAS	POSITIVOS	% POSITIVIDAD
SARS-CoV-2	22	0	0,00	779	41	5,26
Gripe	22	0	0,00	779	152	19,51
VRS	22	0	0,00	779	33	4,24

*El número de muestras enviadas esta semana puede estar afectadas por retraso en la notificación, que se subsanará en semanas posteriores.



Evolución del porcentaje de positividad a SARS-CoV-2, gripe y VRS. Desde la semana 40/2022 Ceuta

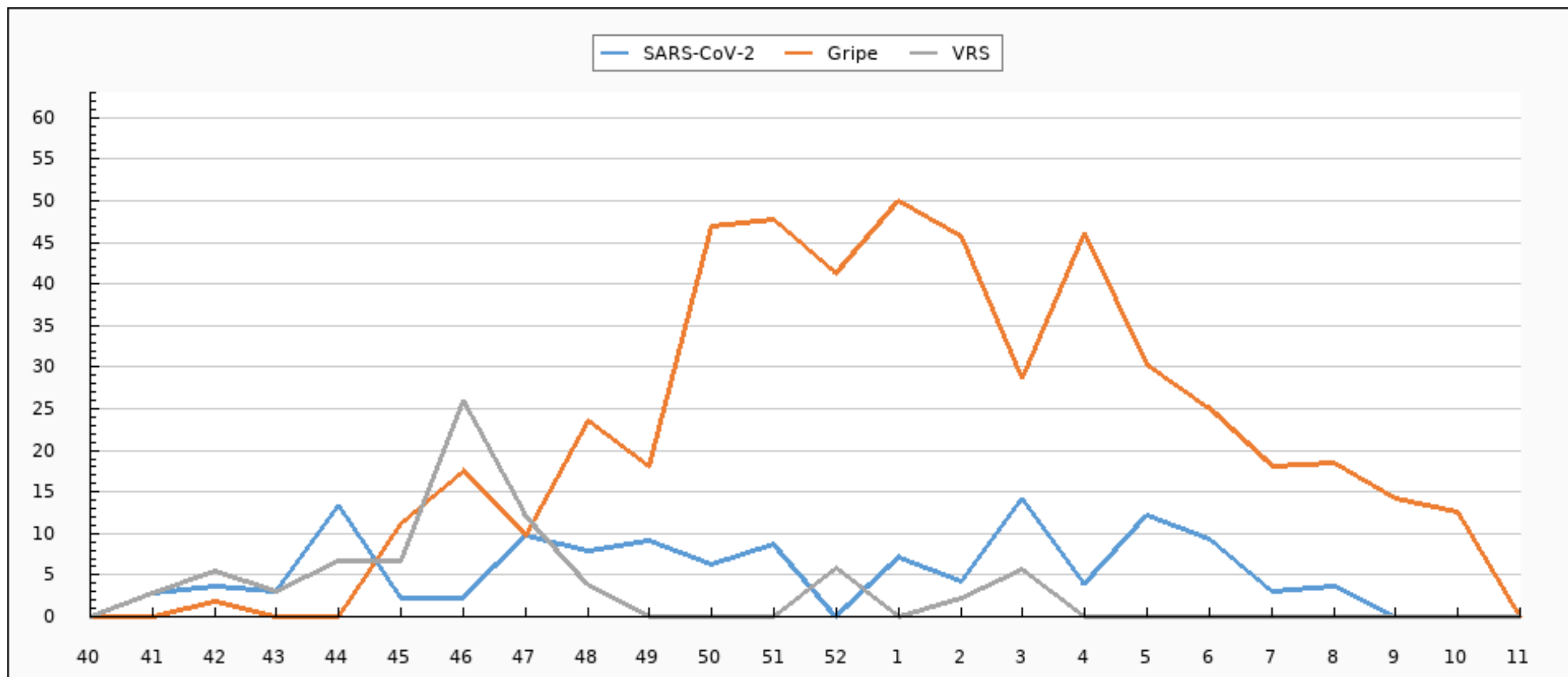



Evolución de muestras positivas a SARS-CoV-2, gripe A, gripe B y VRS. Desde la semana 40/2022 Ceuta

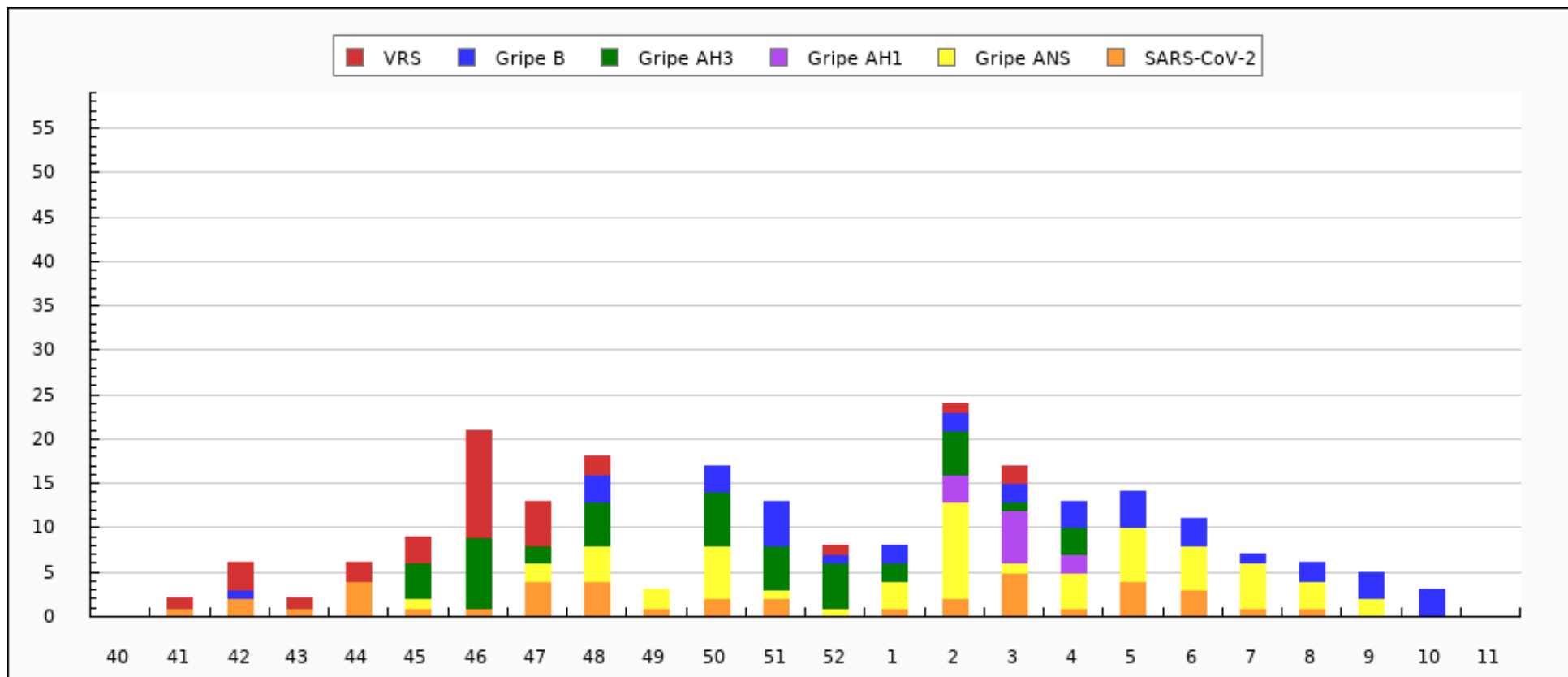



Evolución del porcentaje de positividad a SARS-CoV-2, gripe y VRS. Semana 20/2022 - semana 11/2023 Ceuta

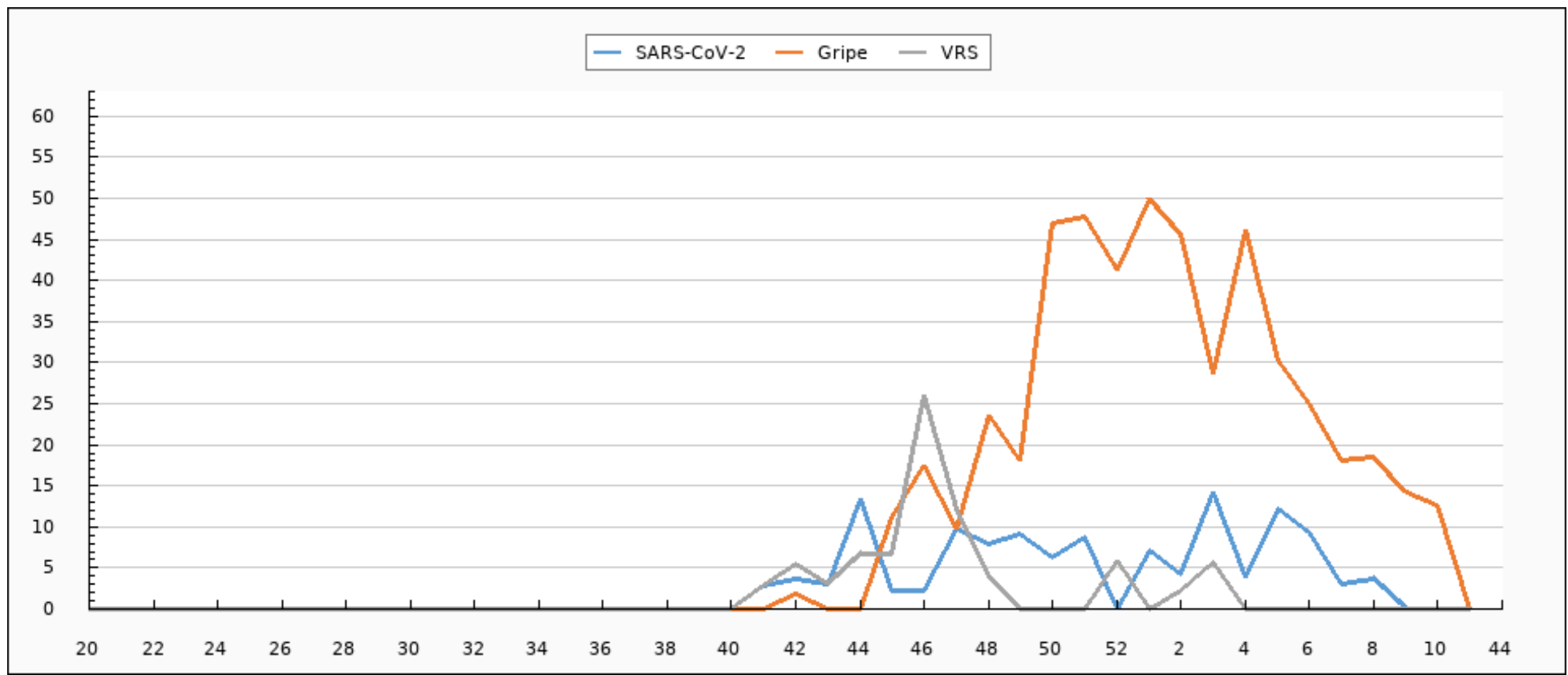



Evolución de muestras positivas a SARS-CoV-2, gripe A, gripe B y VRS. Semana 20/2022 - semana 11/2023 Ceuta

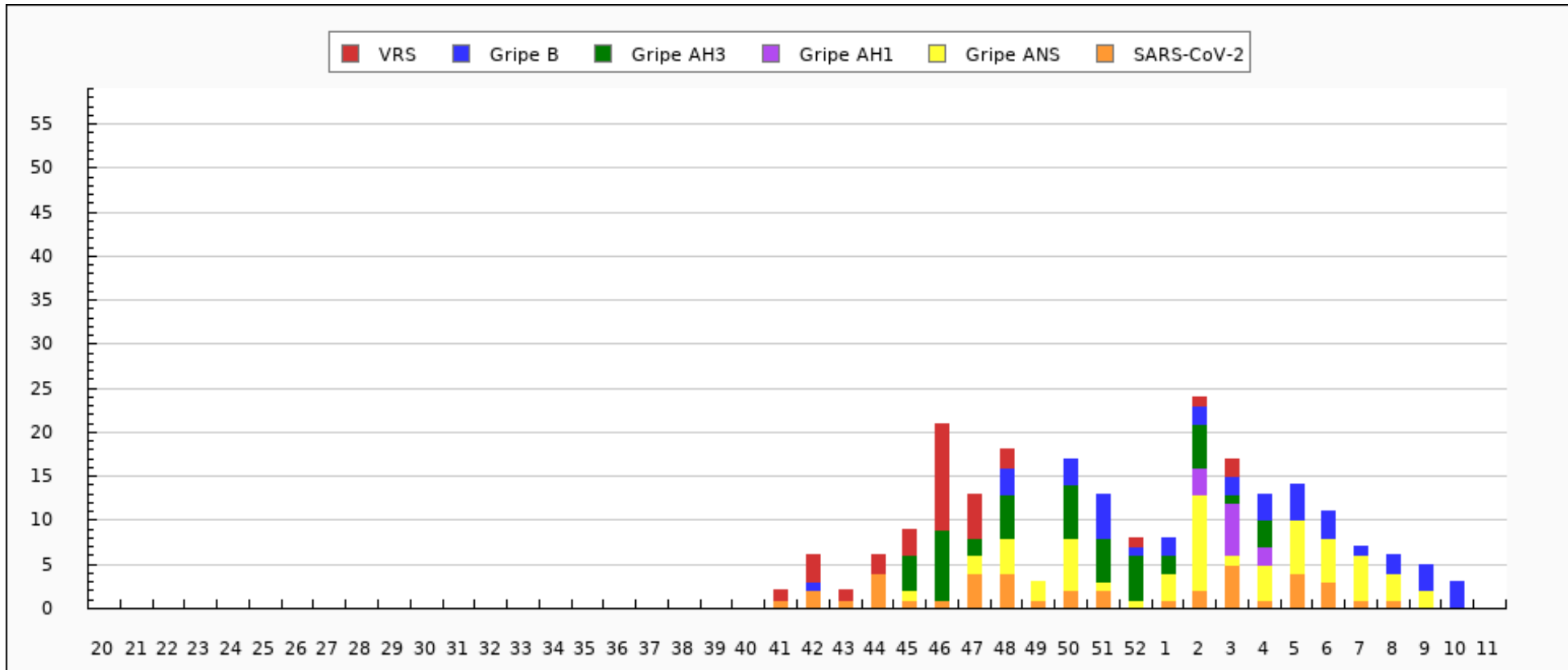



Tipados de virus de la gripe en Ceuta: Temporada actual

TIPADO	CANTIDAD
ANS	57
AH3N2	46
B	38
AH1N1pdm09	11
TOTAL	152



Distribución de detecciones de virus por tipo/subtipo en Ceuta: Temporada actual

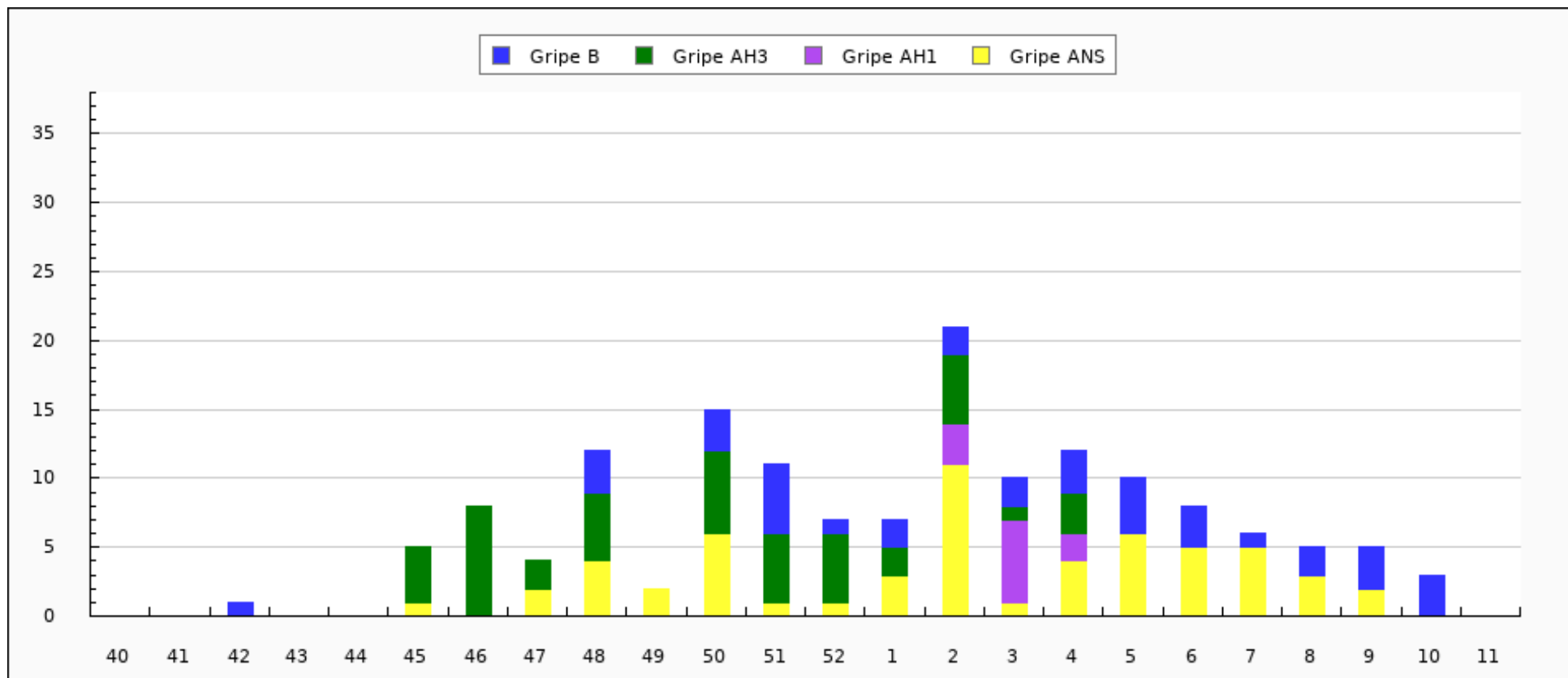



Distribución de detecciones de virus por tipo/subtipo en Ceuta. Semana 20/2022 - semana 11/2023

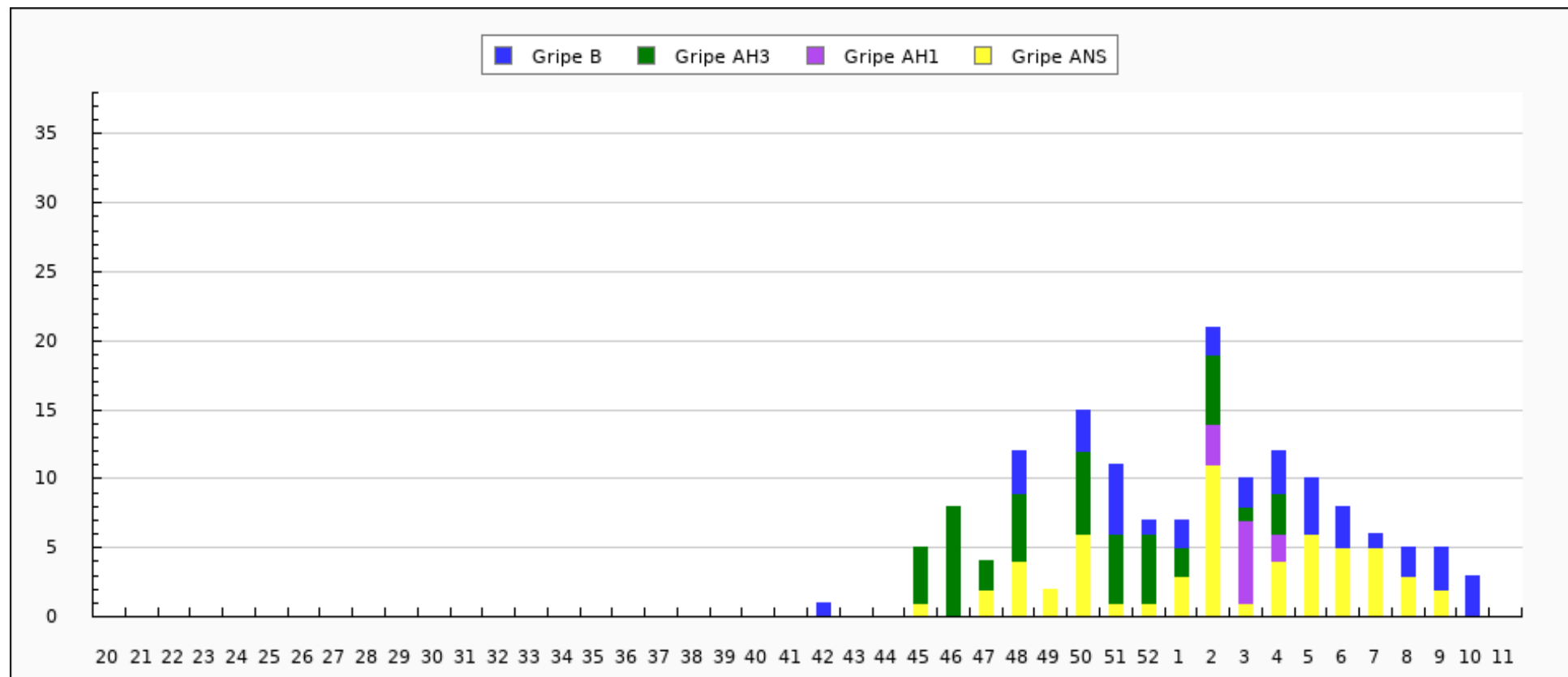



Caracterizaciones de virus de la gripe en Ceuta: Temporada actual

CEPA	CANTIDAD
A/Bangladesh/4005/2020(H3N2)	43
A/Sidney/5/2021(H1N1)	10
A/Slovenia/8720/2022(H3N2)	3
A/Norway/25089/2022(H1N1)	1
TOTAL	57