

Fecha de informe: 30 de diciembre de 2021

En la Ciudad Autónoma de Ceuta hasta la fecha se han diagnosticado **9285** casos acumulados de COVID-19.

El número total de fallecidos es de 132.

EVALUACIÓN DEL NIVEL DE TRANSMISIÓN

Incidencia acumulada a 14 días: 1245,81 **RIESGO MUY ALTO**

Incidencia acumulada a 7 días: 723,26 **RIESGO MUY ALTO**

Incidencia acumulada 65 o más años a 7 días: 249,04 **RIESGO MUY ALTO**

Incidencia acumulada 65 o más años a 14 días: 363,98 **RIESGO MUY ALTO**

NIVEL DE UTILIZACIÓN DE SERVICIOS ASISTENCIALES POR COVID-19

Porcentaje de hospitalizados no UCI: 3,5% **RIESGO BAJO**

Tasa de nuevas hospitalizaciones 7 días: 4,75 **CIRCULACIÓN CONTROLADA**

Nº casos hospitalizados no UCI: 7

Porcentaje de hospitalizados en UCI: 17,65% **RIESGO ALTO**

Tasa de nuevas hospitalizaciones UCI 7 días: 3,56 **RIESGO ALTO**

Nº Casos hospitalizados UCI: 3

Porcentaje de casos con trazabilidad: 57,31%

Tendencia de casos diagnosticados: 38,41%

Número de casos diagnosticados en el día de ayer: 148

** Los indicadores para la valoración del riesgo están basados en la última actualización publicada el 29 de noviembre de 2021 del Consejo Interterritorial del Sistema Nacional de Salud.

***NOTA:** se suman 5 casos al total de acumulados declarados con retraso en su fecha de diagnóstico, 1 de los casos corresponde al día 24-12-2021 y los otros 4 casos corresponden al día 28-12-2021.

Distribución por sexo

Hombres: 79

Mujeres: 69

Distribución por edad

EDAD	Nº CASOS	I.A. A 14 DÍAS
<15 años	19	913,62
15-19	15	1343,74
20-29	31	2088,08
30-39	27	1849,67
40-49	26	1265,62
50-59	20	1263,41
60-69	8	560,01
70 y más	2	317,78

- Porcentaje de casos asintomáticos: 20,95 %
- Media fecha de inicio de síntomas y fecha de consulta: 2 días
- Media fecha de consulta y fecha de diagnóstico: 0 días
- Media de contactos por caso: 1

Agrupaciones de casos y brotes detectados el día anterior:

<u>AMBITO GENERAL</u>	<u>AMBITO ESPECÍFICO</u>	<u>Nº CASOS</u>
FAMILIAR	VARIOS DOMICILIOS	3
FAMILIAR	MISMO DOMICILIO	2
FAMILIAR	VARIOS DOMICILIOS	2
SOCIAL	REUNIÓN DE AMIGOS	2
FAMILIAR	VARIOS DOMICILIOS	2
SOCIAL	REUNIÓN DE AMIGOS	2
FAMILIAR	MISMO DOMICILIO	2
FAMILIAR	MISMO DOMICILIO	2
FAMILIAR	MISMO DOMICILIO	2
FAMILIAR	MISMO DOMICILIO	3

FAMILIAR	MISMO DOMICILIO	3
MIXTO	REUNIÓN DE AMIGOS/FAMILIAR	3
FAMILIAR	MISMO DOMICILIO	2
FAMILIAR	MISMO DOMICILIO	2
FAMILIAR	MISMO DOMICILIO	2
FAMILIAR	MISMO DOMICILIO	2
FAMILIAR	MISMO DOMICILIO	3
FAMILIAR	VARIOS DOMICILIOS	2
FAMILIAR	VARIOS DOMICILIOS	3
SOCIAL	REUNIÓN DE AMIGOS	2
FAMILIAR	MISMO DOMICILIO	2
FAMILIAR	MISMO DOMICILIO	2

Los brotes declarables al CCAES corresponden únicamente a los que constan de 3 o más casos y no son familiares. Son los que aparecen en la actualización semanal del Ministerio que incluirá número de casos asociados.

Es importante resaltar que los resultados son provisionales y deben interpretarse con precaución por ser información dependiente del momento de su declaración. En las siguientes figuras se representan los datos.

Incidencia Acumulada

— últ. 14 días — últ. 7 días

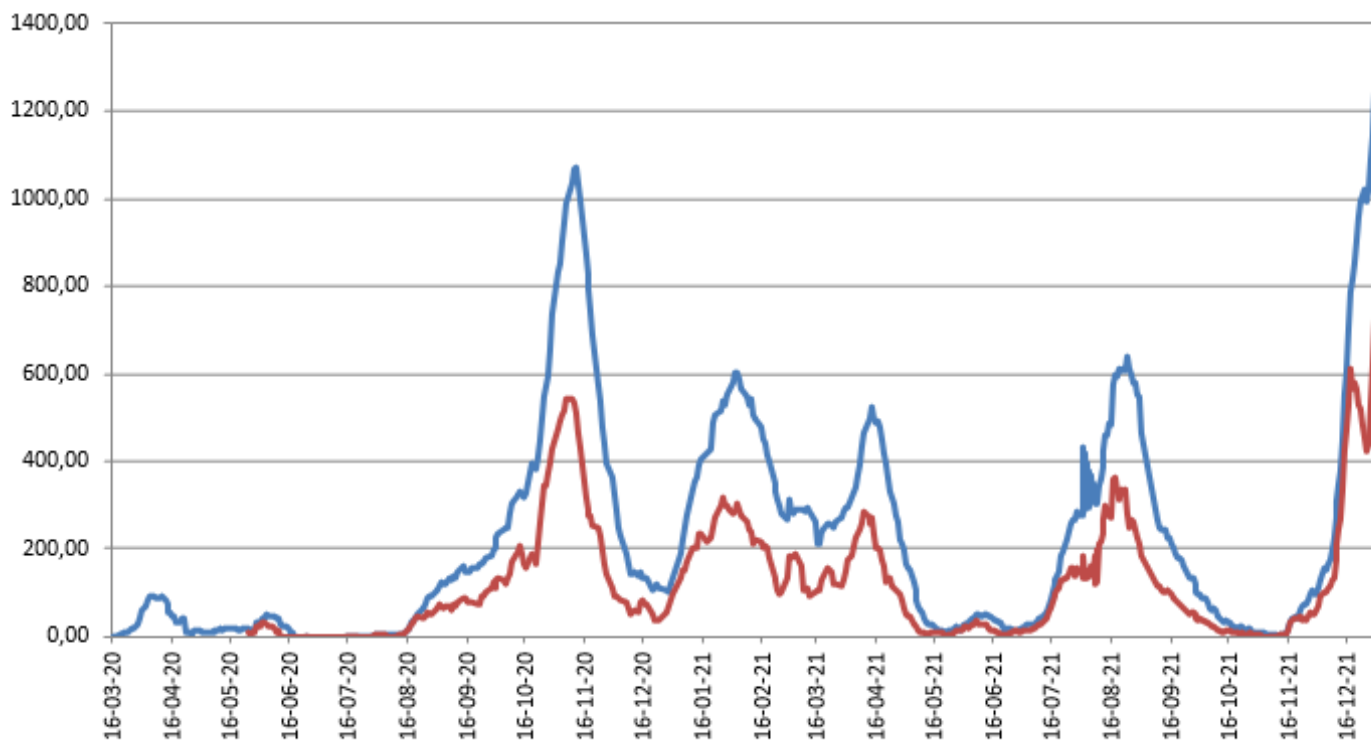

Porcentajes camas ocupadas

— Por Covid — En UCI Covid

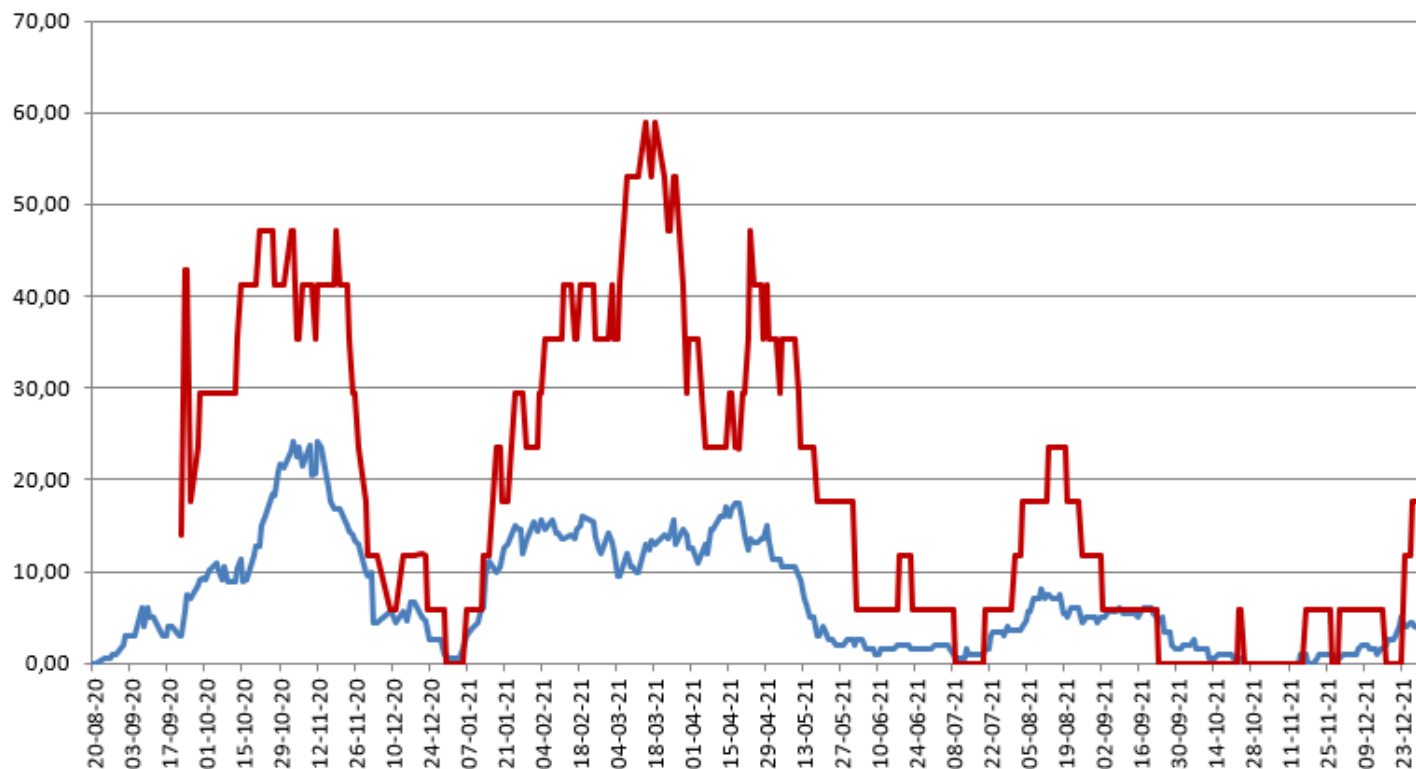

Vacunas recibidas en el día de ayer: 0

Dosis acumuladas recibidas: 148.225

*Fuente de datos: REGVACU

Dosis administradas por sexo

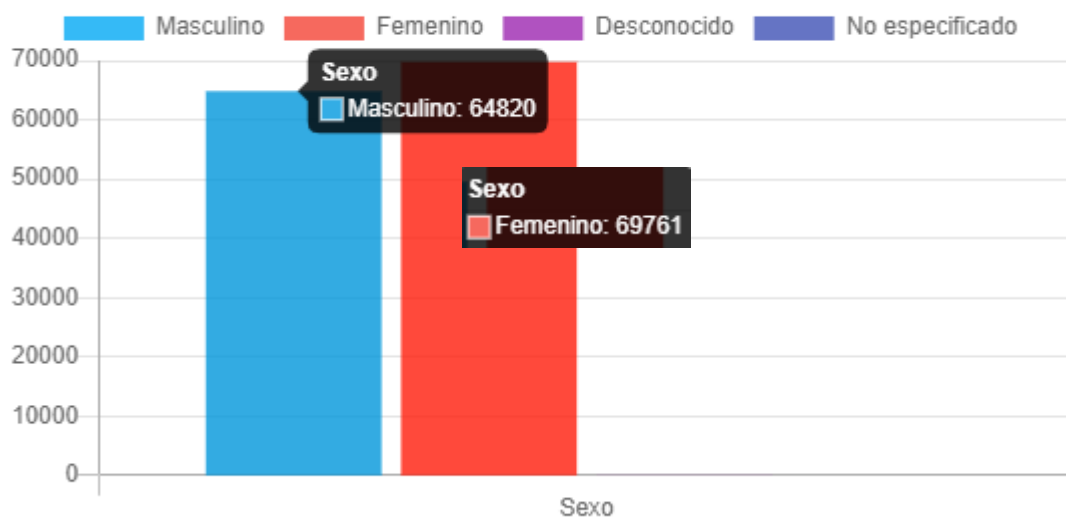

Dosis inoculadas por edad

