

Fecha de informe: 29 de diciembre de 2021

En la Ciudad Autónoma de Ceuta hasta la fecha se han diagnosticado **9132** casos acumulados de COVID-19.

El número total de fallecidos es de 132.

### EVALUACIÓN DEL NIVEL DE TRANSMISIÓN

Incidencia acumulada a 14 días: 1142,49 **RIESGO MUY ALTO**

Incidencia acumulada a 7 días: 614,0 **RIESGO MUY ALTO**

Incidencia acumulada 65 o más años a 7 días: 210,73 **RIESGO MUY ALTO**

Incidencia acumulada 65 o más años a 14 días: 316,09 **RIESGO MUY ALTO**

### NIVEL DE UTILIZACIÓN DE SERVICIOS ASISTENCIALES POR COVID-19

Porcentaje de hospitalizados no UCI: 4% **RIESGO BAJO**

Tasa de nuevas hospitalizaciones 7 días: 9,5 **RIESGO BAJO**

Nº casos hospitalizados no UCI: 8

Porcentaje de hospitalizados en UCI: 17,65% **RIESGO ALTO**

Tasa de nuevas hospitalizaciones UCI 7 días: 3,56 **RIESGO ALTO**

Nº Casos hospitalizados UCI: 3

Porcentaje de casos con trazabilidad: 59,57%

Tendencia de casos diagnosticados: 16,18%

Número de casos diagnosticados en el día de ayer: 146

\*\* Los indicadores para la valoración del riesgo están basados en la última actualización publicada el 29 de noviembre de 2021 del Consejo Interterritorial del Sistema Nacional de Salud.

Distribución por sexo

- Hombres: 79
- Mujeres: 67

Distribución por edad

EDAD	Nº CASOS	I.A. A 14 DÍAS
<b>&lt;15 años</b>	10	824,63
<b>15-19</b>	13	1089,52
<b>20-29</b>	45	1905,72
<b>30-39</b>	23	1757,19
<b>40-49</b>	20	1194,43
<b>50-59</b>	23	1159,57
<b>60-69</b>	5	509,1
<b>70 y más</b>	7	288,89

- Porcentaje de casos asintomáticos: 17,12 %
- Media fecha de inicio de síntomas y fecha de consulta: 1 días
- Media fecha de consulta y fecha de diagnóstico: 0 días
- Media de contactos por caso: 2
- Agrupaciones de casos y brotes detectados el día anterior:

<u>AMBITO GENERAL</u>	<u>AMBITO ESPECÍFICO</u>	<u>Nº CASOS</u>
FAMILIAR	<b>MISMO DOMICILIO</b>	<b>2</b>
MIXTO	<b>FAMILIAR/SOCIAL</b>	<b>5</b>
FAMILIAR	<b>MISMO DOMICILIO</b>	<b>2</b>
SOCIAL	<b>REUNIÓN DE AMIGOS</b>	<b>2</b>
FAMILIAR	<b>MISMO DOMICILIO</b>	<b>2</b>
FAMILIAR	<b>MISMO DOMICILIO</b>	<b>3</b>
SOCIAL	<b>REUNIÓN DE AMIGOS</b>	<b>2</b>
FAMILIAR	<b>MISMO DOMICILIO</b>	<b>2</b>
FAMILIAR	<b>MISMO DOMICILIO</b>	<b>2</b>
FAMILIAR	<b>MISMO DOMICILIO</b>	<b>3</b>
FAMILIAR	<b>MISMO DOMICILIO</b>	<b>2</b>

SOCIAL	REUNIÓN DE AMIGOS	2
SOCIAL	REUNIÓN DE AMIGOS	2
FAMILIAR	MISMO DOMICILIO	4
FAMILIAR	MISMO DOMICILIO	2
FAMILIAR	VARIOS DOMICILIOS	2
FAMILIAR	VARIOS DOMICILIOS	2
FAMILIAR	VARIOS DOMICILIOS	2
FAMILIAR	MISMO DOMICILIO	2
FAMILIAR	MISMO DOMICILIO	2
FAMILIAR	MISMO DOMICILIO	2

Los brotes declarables al CCAES corresponden únicamente a los que constan de 3 o más casos y no son familiares. Son los que aparecen en la actualización semanal del Ministerio que incluirá número de casos asociados.

**Es importante resaltar que los resultados son provisionales y deben interpretarse con precaución por ser información dependiente del momento de su declaración. En las siguientes figuras se representan los datos.**

**Incidencia Acumulada**

— últ. 14 días

— últ. 7 días

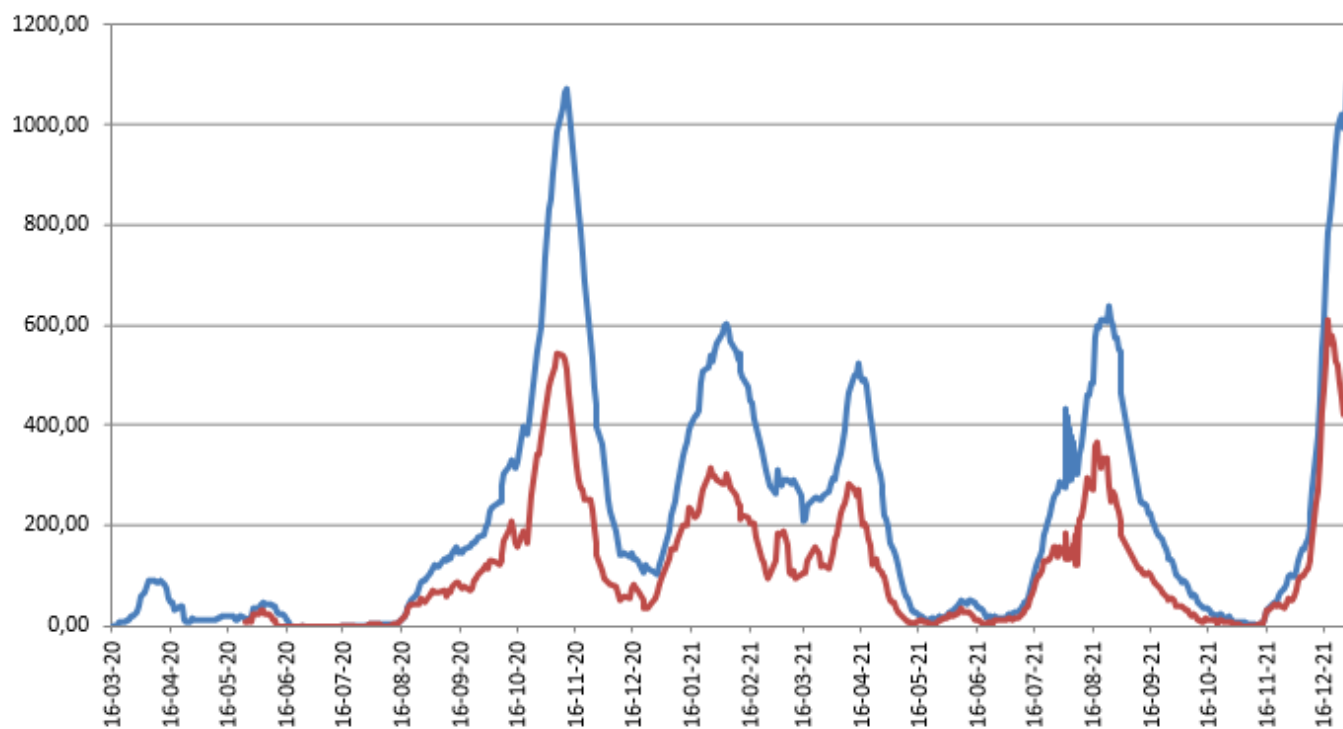

**Porcentajes camas ocupadas**

— Por Covid

— En UCI Covid

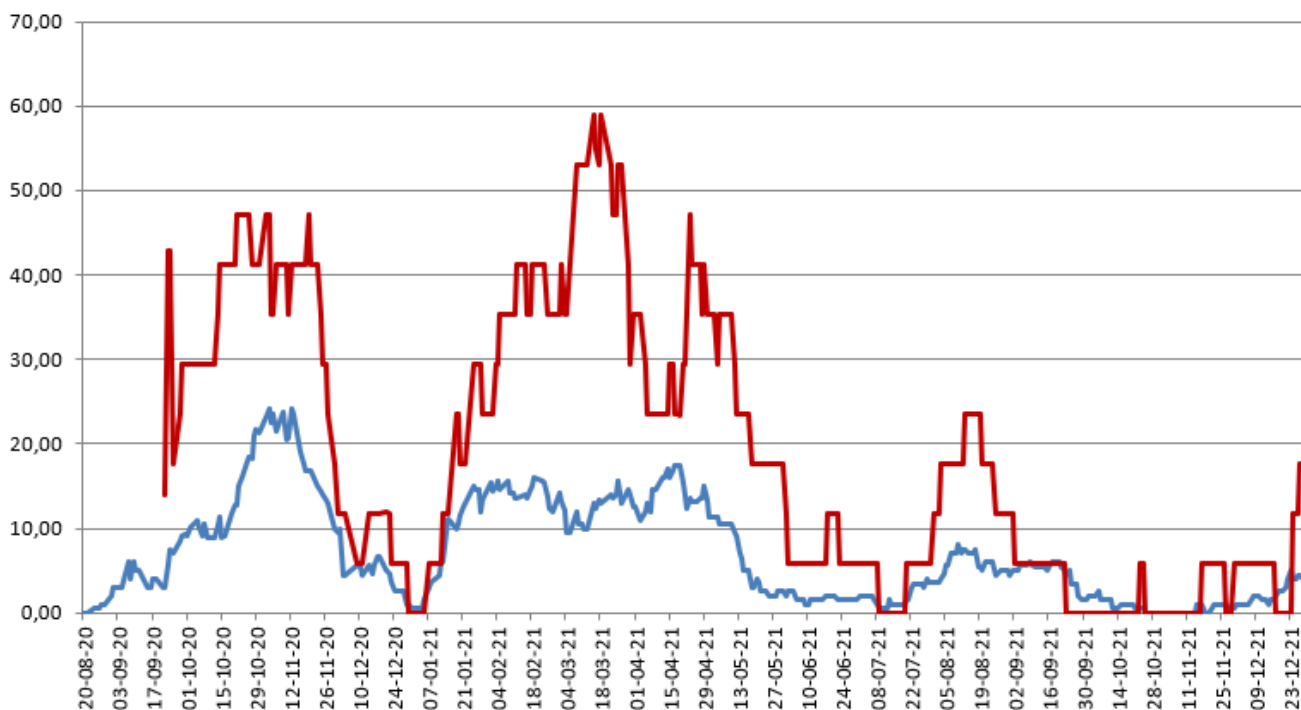

Vacunas recibidas en el día de ayer: 0

Dosis acumuladas recibidas: 148.225

\*Fuente de datos: REGVACU

## Dosis administradas por sexo

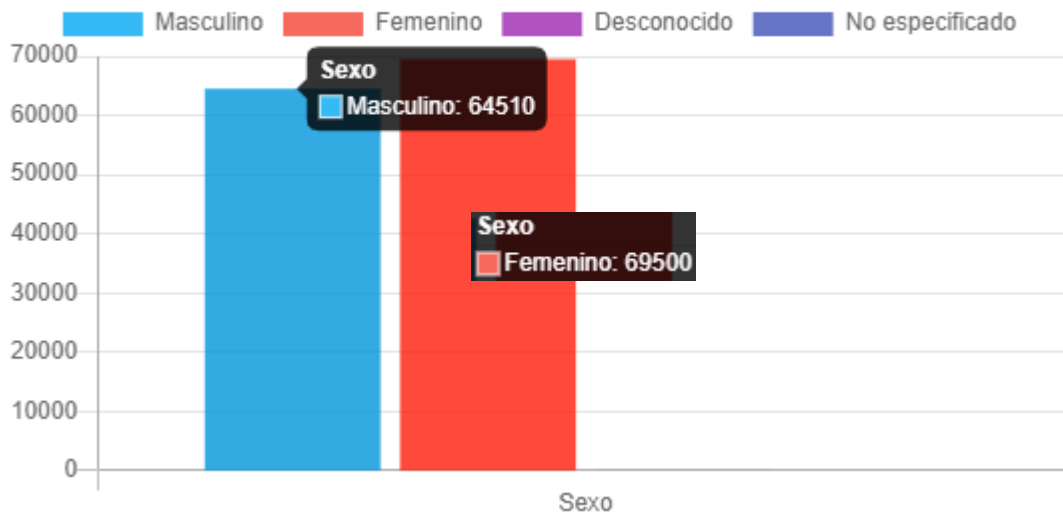

## Dosis inoculadas por edad

