

Fecha de informe: 24 de diciembre de 2021

En la Ciudad Autónoma de Ceuta hasta la fecha se han diagnosticado **8735** casos acumulados de COVID-19.

El número total de fallecidos es de 132.

### EVALUACIÓN DEL NIVEL DE TRANSMISIÓN

Incidencia acumulada a 14 días: 1009,48 **RIESGO MUY ALTO**

Incidencia acumulada a 7 días: 483,36 **RIESGO MUY ALTO**

Incidencia acumulada 65 o más años a 7 días: 162,84 **RIESGO MUY ALTO**

Incidencia acumulada 65 o más años a 14 días: 239,46 **RIESGO ALTO**

### NIVEL DE UTILIZACIÓN DE SERVICIOS ASISTENCIALES POR COVID-19

Porcentaje de hospitalizados no UCI: 4% **RIESGO BAJO**

Tasa de nuevas hospitalizaciones 7 días: 10,69 **RIESGO BAJO**

Nº casos hospitalizados no UCI: 8

Porcentaje de hospitalizados en UCI: 11,76% **RIESGO MEDIO**

Tasa de nuevas hospitalizaciones UCI 7 días: 2,38 **RIESGO MEDIO**

Nº Casos hospitalizados UCI: 2

Porcentaje de casos con trazabilidad: 67,57%

Tendencia de casos diagnosticados: -8,13%

Número de casos diagnosticados en el día de ayer: 59

\*\* Los indicadores para la valoración del riesgo están basados en la última actualización publicada el 29 de noviembre de 2021 del Consejo Interterritorial del Sistema Nacional de Salud.

**\*NOTA:** se añade 1 caso al total de acumulados declarado con retraso en su fecha de diagnóstico, el caso corresponde al día 22/12/2021.

Distribución por sexo

Hombres: 29

Mujeres: 30

Distribución por edad

EDAD	Nº CASOS	I.A. A 14 DÍAS
<b>&lt;15 años</b>	8	777,17
<b>15-19</b>	6	490,29
<b>20-29</b>	12	1486,28
<b>30-39</b>	11	1866,49
<b>40-49</b>	4	1186,52
<b>50-59</b>	11	934,58
<b>60-69</b>	4	458,19
<b>70 y más</b>	3	187,78

- Porcentaje de casos asintomáticos: 37,29 %
- Media fecha de inicio de síntomas y fecha de consulta: 2 días
- Media fecha de consulta y fecha de diagnóstico: 0 días
- Media de contactos por caso: 2

Agrupaciones de casos y brotes detectados el día anterior:

<u>AMBITO GENERAL</u>	<u>AMBITO ESPECÍFICO</u>	<u>Nº CASOS</u>
FAMILIAR	<b>MISMO DOMICILIO</b>	<b>2</b>
FAMILIAR	<b>MISMO DOMICILIO</b>	<b>2</b>
MIXTO	<b>FAMILIAR/SOCIAL</b>	<b>3</b>
FAMILIAR	<b>MISMO DOMICILIO</b>	<b>2</b>
FAMILIAR	<b>MISMO DOMICILIO</b>	<b>2</b>
SOCIAL		<b>2</b>
FAMILIAR	<b>MISMO DOMICILIO</b>	<b>2</b>
SOCIAL		<b>2</b>
FAMILIAR	<b>MISMO DOMICILIO</b>	<b>2</b>

Los brotes declarables al CCAES corresponden únicamente a los que constan de 3 o más casos y no son familiares. Son los que aparecen en la actualización semanal del Ministerio que incluirá número de casos asociados.

**Es importante resaltar que los resultados son provisionales y deben interpretarse con precaución por ser información dependiente del momento de su declaración. En las siguientes figuras se representan los datos.**

### Incidencia Acumulada

— últ. 14 días — últ. 7 días

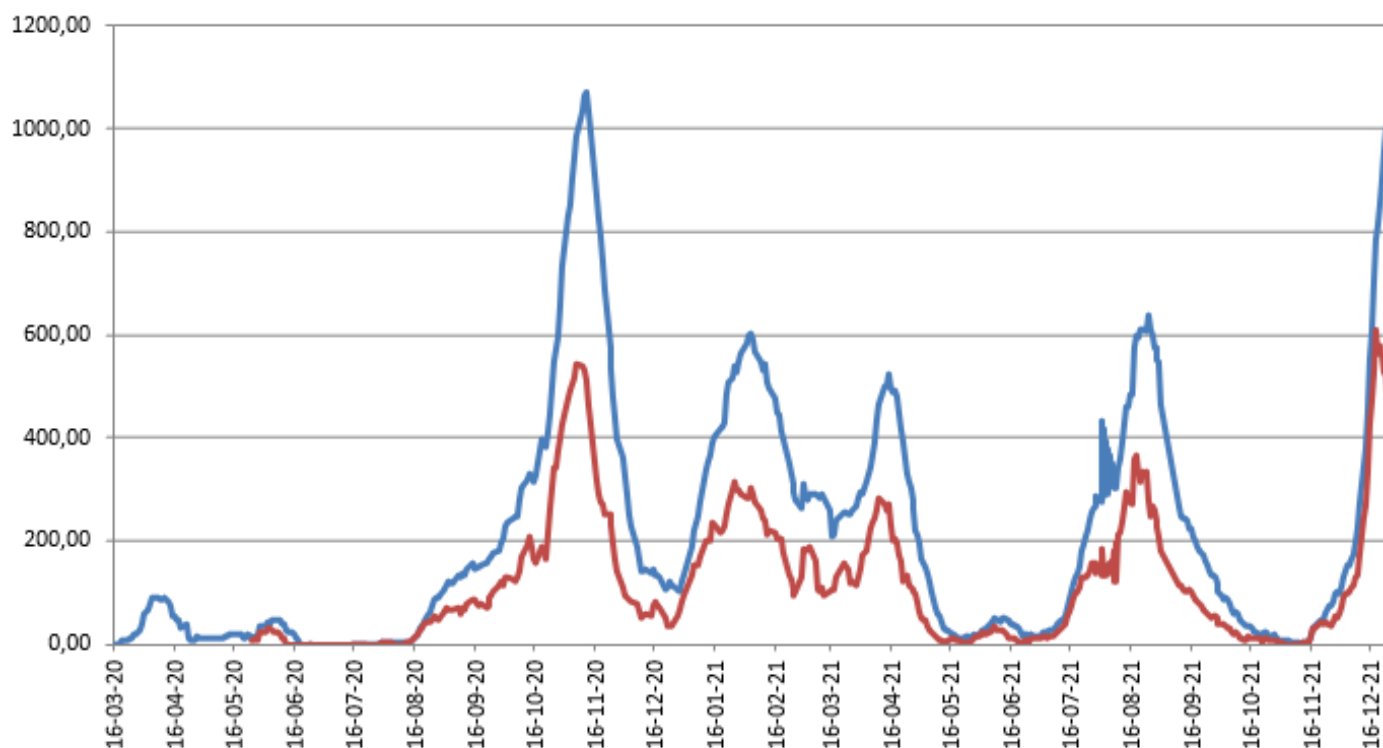

## Porcentajes camas ocupadas

— Por Covid — En UCI Covid

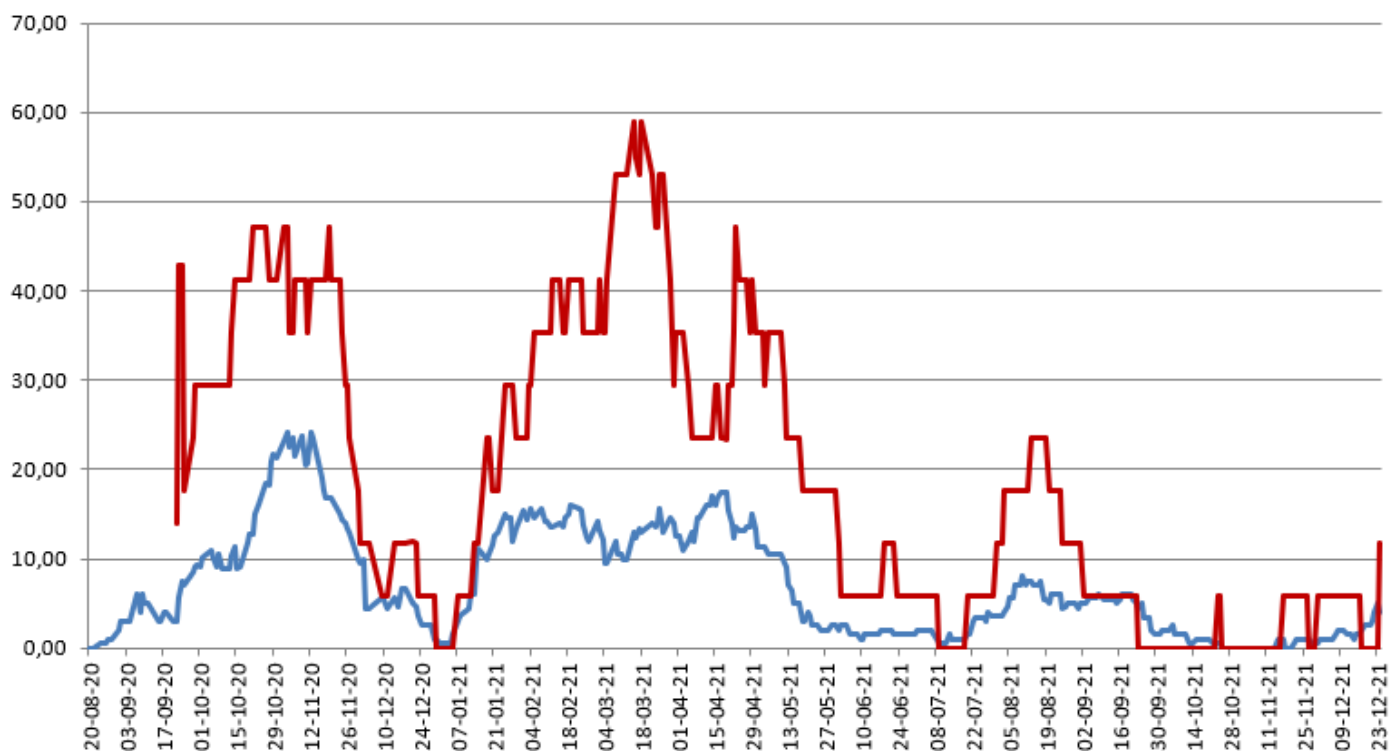

Vacunas recibidas en el día de ayer: 0

Dosis acumuladas recibidas: 148.225

\*Fuente de datos: REGVACU

## Dosis administradas por sexo

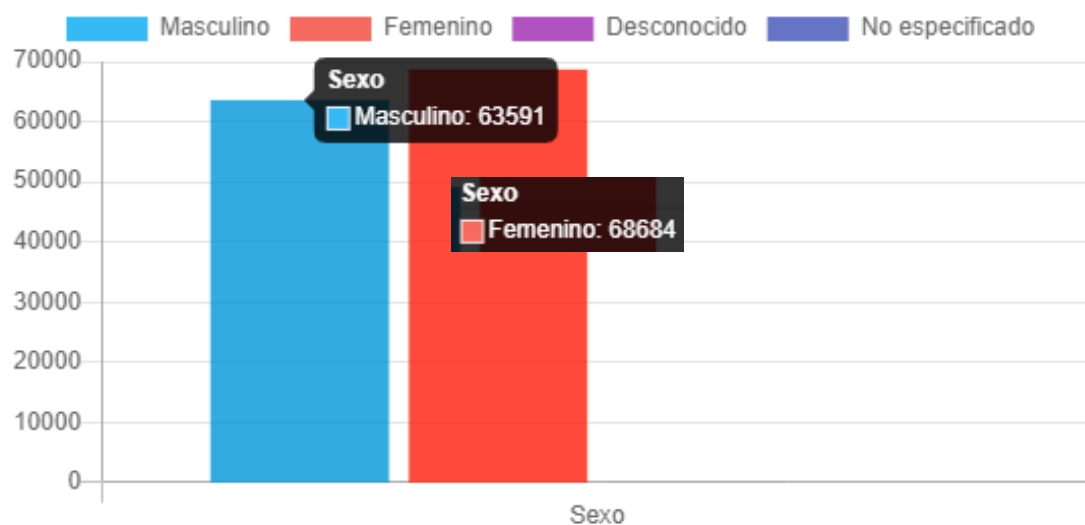

Dosis inoculadas por edad

