

Fecha de informe: 23 de diciembre de 2021

En la Ciudad Autónoma de Ceuta hasta la fecha se han diagnosticado **8675** casos acumulados de COVID-19.

El número total de fallecidos es de 132.

EVALUACIÓN DEL NIVEL DE TRANSMISIÓN

Incidencia acumulada a 14 días: 995,83 **RIESGO MUY ALTO**

Incidencia acumulada a 7 días: 521,37 **RIESGO MUY ALTO**

Incidencia acumulada 65 o más años a 7 días: 114,94 **RIESGO ALTO**

Incidencia acumulada 65 o más años a 14 días: 172,41 **RIESGO ALTO**

NIVEL DE UTILIZACIÓN DE SERVICIOS ASISTENCIALES POR COVID-19

Porcentaje de hospitalizados no UCI: 5,00% **RIESGO BAJO**

Tasa de nuevas hospitalizaciones 7 días: 7,13 **RIESGO BAJO**

Nº casos hospitalizados no UCI: 10

Porcentaje de hospitalizados en UCI: 0% **CIRCULACIÓN CONTROLADA**

Tasa de nuevas hospitalizaciones UCI 7 días: 0,0 **CIRCULACIÓN CONTROLADA**

Nº Casos hospitalizados UCI: 0

Porcentaje de casos con trazabilidad: 70,39%

Tendencia de casos diagnosticados: 10,03%

Número de casos diagnosticados en el día de ayer: 60

** Los indicadores para la valoración del riesgo están basados en la última actualización publicada el 29 de noviembre de 2021 del Consejo Interterritorial del Sistema Nacional de Salud.

*NOTA: se añade 1 caso al total de acumulados por ser declarado con retraso en su fecha de diagnóstico. El caso corresponde al día 21/12/2021.

Distribución por sexo

Hombres: 26

Mujeres: 34

Distribución por edad

EDAD	Nº CASOS	I.A. A 14 DÍAS
<15 años	15	741,58
15-19	0	417,65
20-29	14	1413,33
30-39	13	1925,34
40-49	10	1249,8
50-59	4	899,97
60-69	3	432,74
70 y más	1	144,45

- Porcentaje de casos asintomáticos: 25,0 %
- Media fecha de inicio de síntomas y fecha de consulta: 2 días
- Media fecha de consulta y fecha de diagnóstico: 0 días
- Media de contactos por caso: 2

Agrupaciones de casos y brotes detectados el día anterior:

<u>AMBITO GENERAL</u>	<u>AMBITO ESPECÍFICO</u>	<u>Nº CASOS</u>
FAMILIAR	MISMO DOMICILIO	2
SOCIAL	REUNIÓN DE AMIGOS	2
LABORAL		2
FAMILIAR	MISMO DOMICILIO	2
FAMILIAR	MISMO DOMICILIO	2
FAMILIAR	MISMO DOMICILIO	2
FAMILIAR	MISMO DOMICILIO	2
FAMILIAR	MISMO DOMICILIO	3
FAMILIAR	MISMO DOMICILIO	2
FAMILIAR	MISMO DOMICILIO	2

Los brotes declarables al CCAES corresponden únicamente a los que constan de 3 o más casos y no son familiares. Son los que aparecen en la actualización semanal del Ministerio que incluirá número de casos asociados.

Es importante resaltar que los resultados son provisionales y deben interpretarse con precaución por ser información dependiente del momento de su declaración. En las siguientes figuras se representan los datos.

Incidencia Acumulada

— últ. 14 días — últ. 7 días

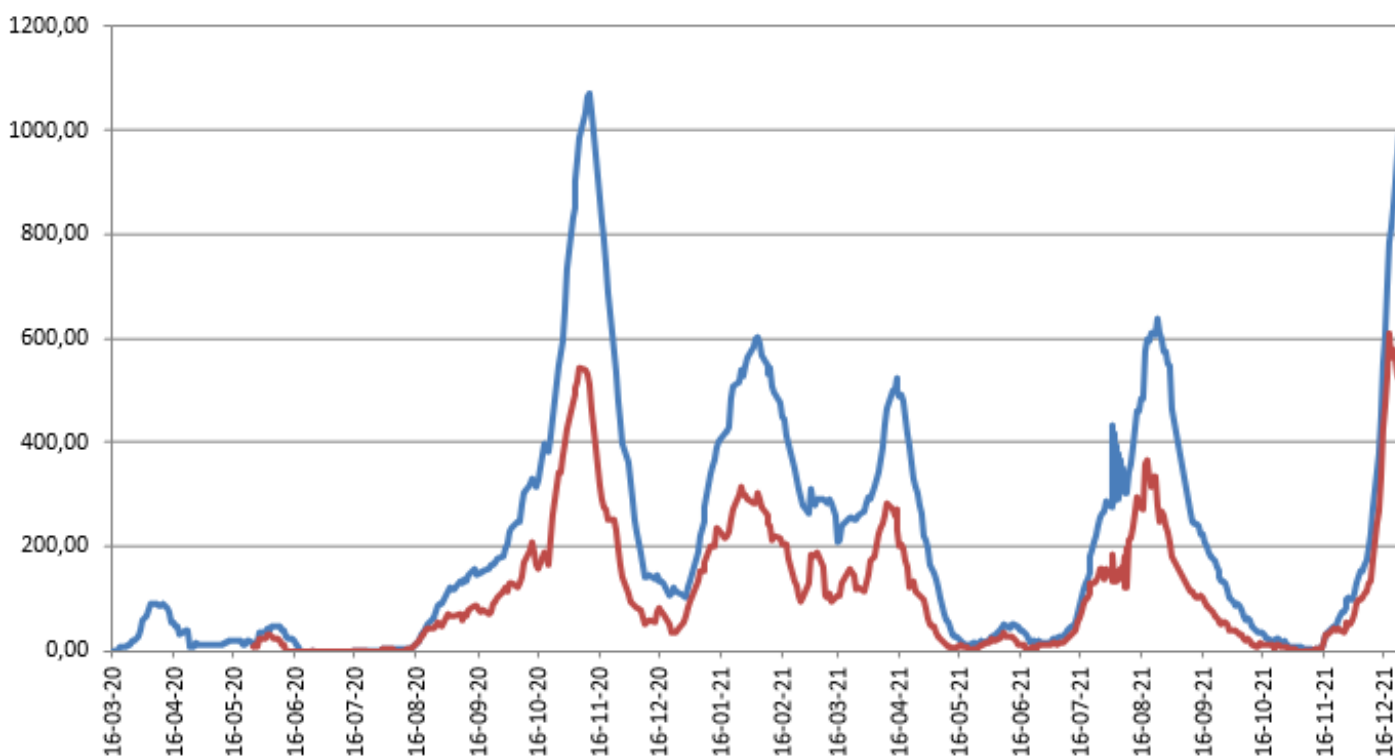

Porcentajes camas ocupadas

— Por Covid — En UCI Covid

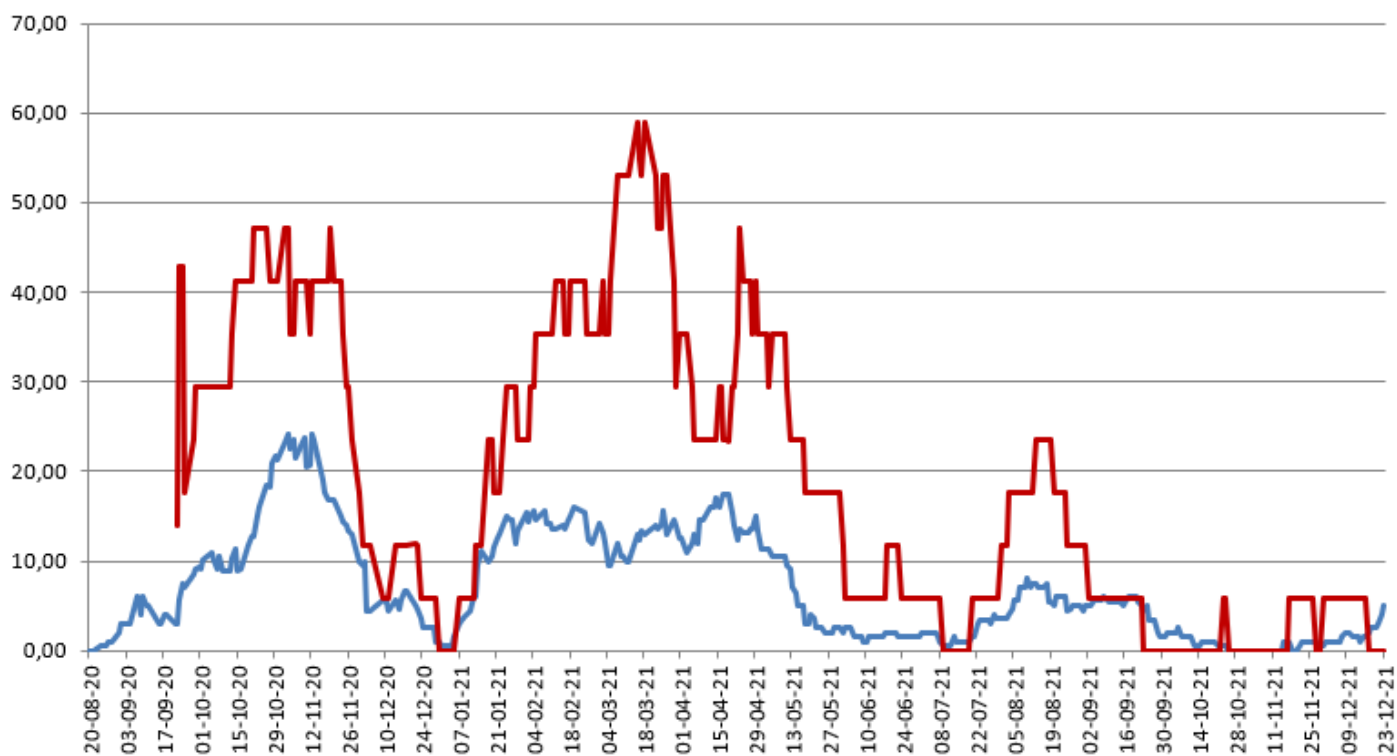

Vacunas recibidas en el día de ayer: 0

Dosis acumuladas recibidas: 148.225

*Fuente de datos: REGVACU

Dosis administradas por sexo

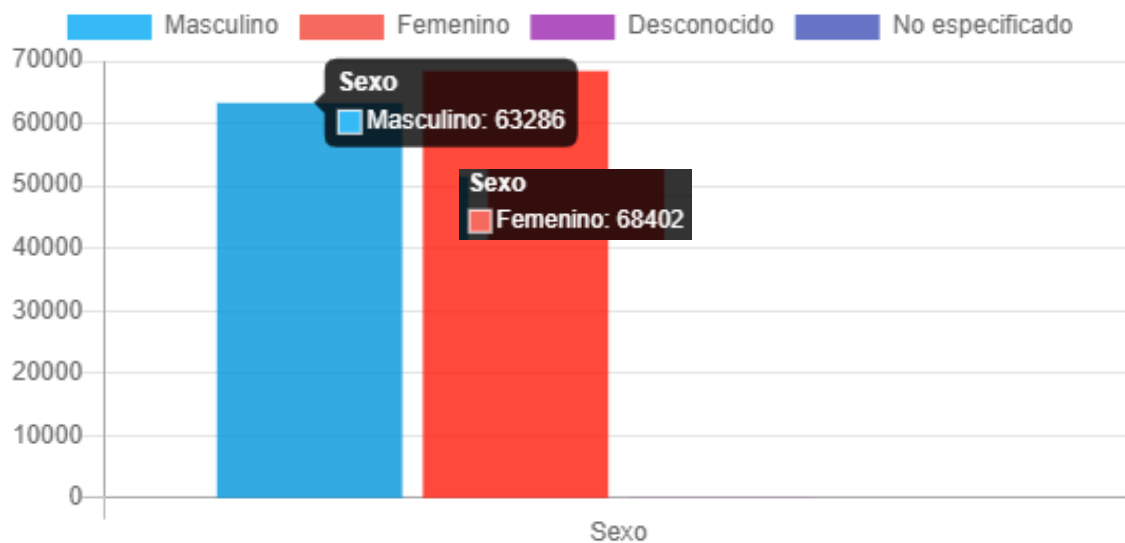

Dosis inoculadas por edad

