

Fecha de informe: 20 de diciembre de 2021

En la Ciudad Autónoma de Ceuta hasta la fecha se han diagnosticado **8489** casos acumulados de COVID-19.

El número total de fallecidos es de 132.

EVALUACIÓN DEL NIVEL DE TRANSMISIÓN

Incidencia acumulada a 14 días: 851,52 **RIESGO MUY ALTO**

Incidencia acumulada a 7 días: 580,75 **RIESGO MUY ALTO**

Incidencia acumulada 65 o más años a 7 días: 76,63 **RIESGO ALTO**

Incidencia acumulada 65 o más años a 14 días: 114,94 **RIESGO MEDIO**

NIVEL DE UTILIZACIÓN DE SERVICIOS ASISTENCIALES POR COVID-19

Porcentaje de hospitalizados no UCI: 2,52% **RIESGO BAJO**

Tasa de nuevas hospitalizaciones 7 días: 4,75 **CIRCULACIÓN CONTROLADA**

Nº casos hospitalizados no UCI: 5

Porcentaje de hospitalizados en UCI: 0%

Tasa de nuevas hospitalizaciones UCI 7 días: 0,0 **CIRCULACIÓN CONTROLADA**

Nº Casos hospitalizados UCI: 0

Porcentaje de casos con trazabilidad: 67,89%

Tendencia de casos diagnosticados: 114,47%

Número de casos diagnosticados en el día de ayer: 42

** Los indicadores para la valoración del riesgo están basados en la última actualización publicada el 29 de noviembre de 2021 del Consejo Interterritorial del Sistema Nacional de Salud.

***NOTA:** se añaden 4 casos más al total de acumulados por ser declarados con retraso en su fecha de diagnóstico.

Distribución por sexo

Hombres: 19

Mujeres: 23

Distribución por edad

EDAD	Nº CASOS	I. A. A 14 DÍAS
<15 años	9	616,99
15-19	2	363,17
20-29	6	1221,85
30-39	11	1689,93
40-49	6	1091,6
50-59	7	778,82
60-69	1	305,46
70 y más	0	86,67

- Porcentaje de casos asintomáticos: 33,33 %
- Media fecha de inicio de síntomas y fecha de consulta: 0 días
- Media fecha de consulta y fecha de diagnóstico: 4 días
- Media de contactos por caso: 2

Agrupaciones de casos y brotes detectados el día anterior:

<u>AMBITO GENERAL</u>	<u>AMBITO ESPECÍFICO</u>	<u>Nº CASOS</u>
FAMILIAR	MISMO DOMICILIO	2
MIXTO	EDUCATIVO/FAMILIAR/SOCIAL	7
MIXTO	FAMILIAR/LABORAL	4
LABORAL		2
SOCIAL		3
FAMILIAR	MISMO DOMICILIO	2
LABORAL		2
FAMILIAR	MISMO DOMICILIO	2
FAMILIAR	MISMO DOMICILIO	2

Los brotes declarables al CCAES corresponden únicamente a los que constan de 3 o más casos y no son familiares. Son los que aparecen en la actualización semanal del Ministerio que incluirá número de casos asociados.

Es importante resaltar que los resultados son provisionales y deben interpretarse con precaución por ser información dependiente del momento de su declaración. En las siguientes figuras se representan los datos.

Incidencia Acumulada

— últ. 14 días — últ. 7 días

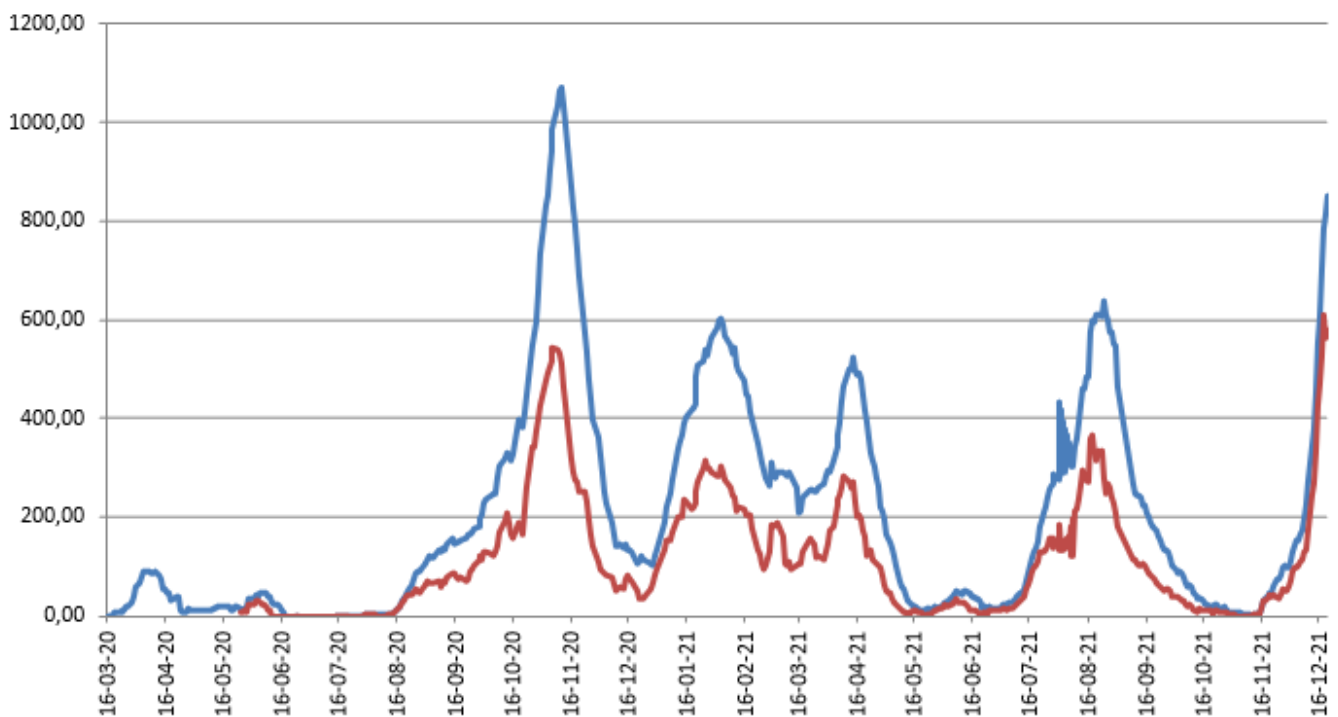

Porcentajes camas ocupadas

— Por Covid — En UCI Covid

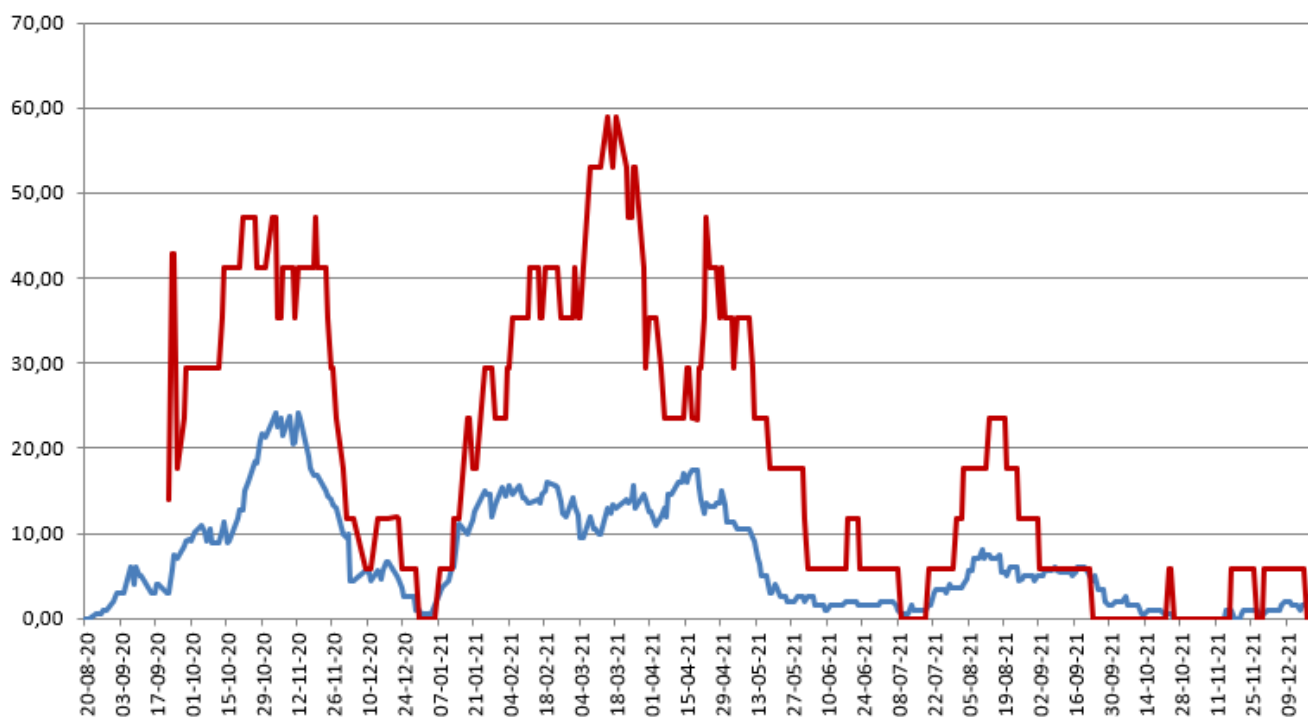

Vacunas recibidas en el día de ayer:0

Dosis acumuladas recibidas: 142.225

*Fuente de datos: REGVACU

Dosis administradas por sexo

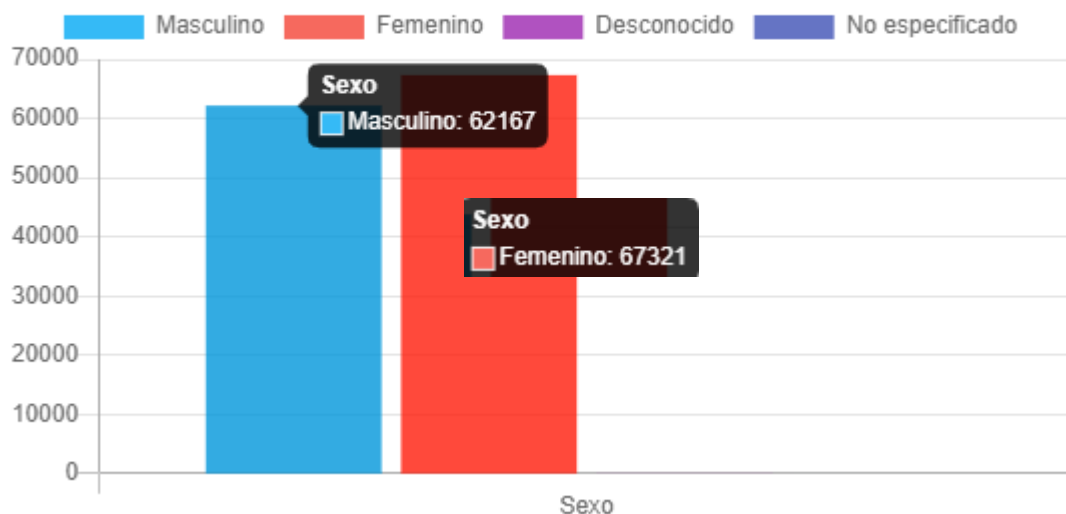

Dosis inoculadas por edad

