

Fecha de informe: 04 de diciembre de 2021

En la Ciudad Autónoma de Ceuta hasta la fecha se han diagnosticado **7753** casos acumulados de COVID-19.

El número total de fallecidos es de 131.

Incidencia acumulada a 14 días: 154,39 **RIESGO MEDIO**

Incidencia acumulada a 7 días: 99,76 **RIESGO MEDIO**

Porcentaje de casos con trazabilidad: 84,52%

Tendencia de casos diagnosticados: 82,61% **RIESGO BAJO**

Incidencia acumulada 65 o más años a 14 días: 76,63 **RIESGO MEDIO**

Incidencia acumulada 65 o más años a 7 días: 38,31 **RIESGO MEDIO**

Porcentaje de hospitalizados no UCI: 1,03% **CIRCULACIÓN CONTROLADA**

Tasa de nuevas hospitalizaciones 7 días: 2,38 **CIRCULACIÓN CONTROLADA**

Nº casos hospitalizados no UCI: 2

Porcentaje de hospitalizados en UCI: 5,88% **RIESGO BAJO**

Tasa de nuevas hospitalizaciones UCI 7 días: 1,19 **RIESGO BAJO**

Nº Casos hospitalizados UCI: 1

Número de casos diagnosticados en el día de ayer: 14

**\*NOTA:** se añade un caso al total de acumulados diagnosticado con retraso, el caso corresponde al día 02/12/2021.

**\*NOTA:** se elimina un caso del total de acumulados diagnosticado el día 17/11/2021 por haber sido descartado.

Distribución por sexo

Hombres: 8

Mujeres: 6

Distribución por edad

EDAD	Nº CASOS	I.A. A 14 DÍAS
<15 años	2	65,26
15-19	1	90,79
20-29	4	255,31
30-39	2	294,27
40-49	3	197,75
50-59	2	138,46
60-69	0	76,37
70 y más	0	43,33

- Porcentaje de casos asintomáticos: 28,57 %
- Media fecha de inicio de síntomas y fecha de consulta: 3 días
- Media fecha de consulta y fecha de diagnóstico: 0 días
- Media de contactos por caso: 3
- Agrupaciones de casos y brotes detectados el día anterior:

<u>AMBITO GENERAL</u>	<u>AMBITO ESPECÍFICO</u>	<u>NºCASOS</u>
FAMILIAR		2
FAMILIAR		2

Los brotes declarables al CCAES corresponden únicamente a los que constan de 3 o más casos y no son familiares. Son los que aparecen en la actualización semanal del Ministerio que incluirá número de casos asociados.

**Es importante resaltar que los resultados son provisionales y deben interpretarse con precaución por ser información dependiente del momento de su declaración. En las siguientes figuras se representan los datos.**

## Incidencia Acumulada

— últ. 14 días — últ. 7 días

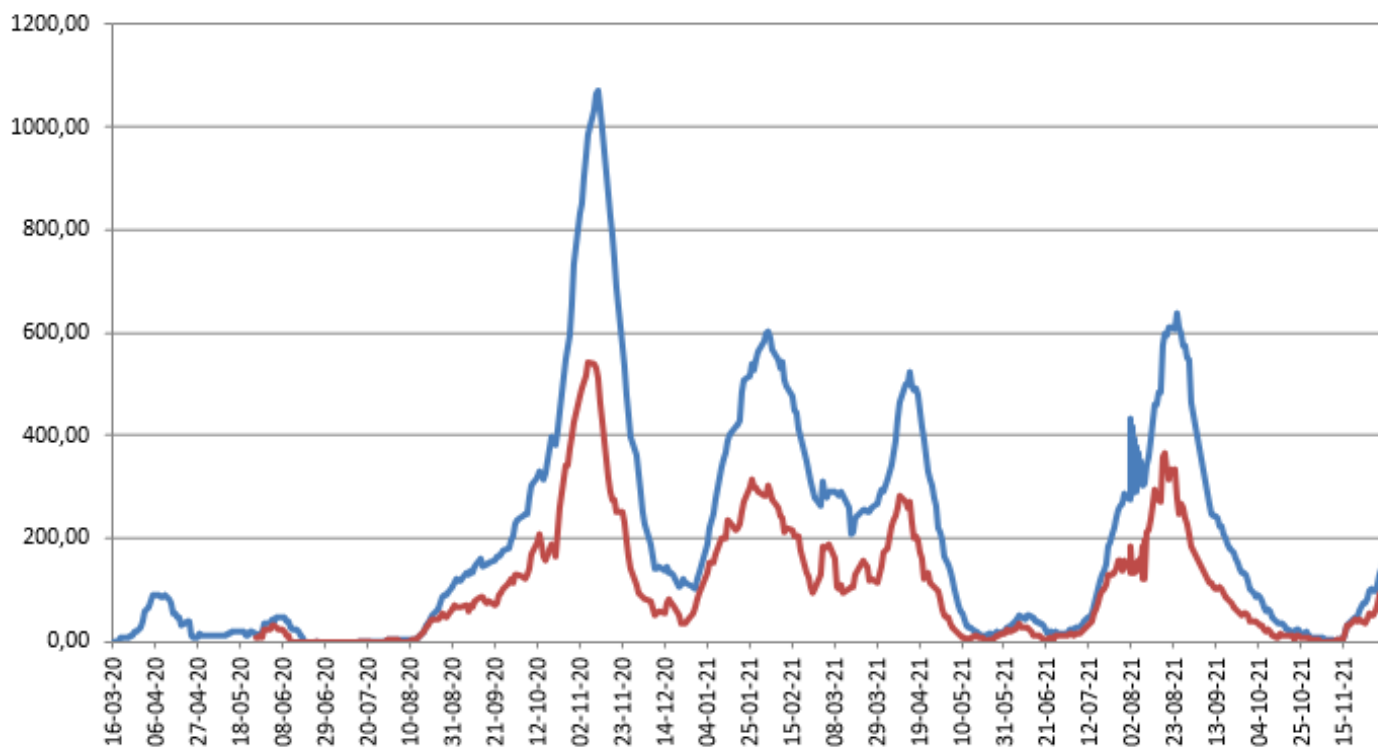

## Porcentajes camas ocupadas

— Por Covid — En UCI Covid

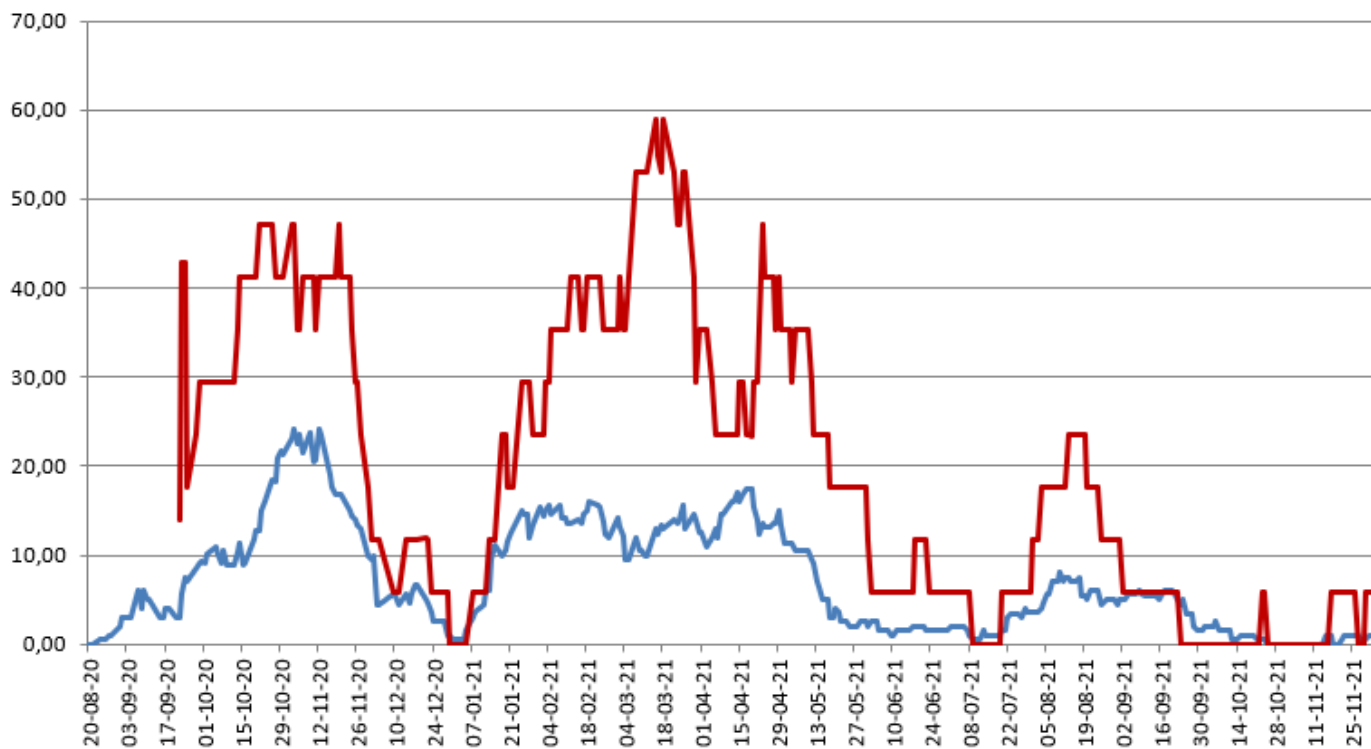

Vacunas recibidas en el día de ayer: 0

Dosis acumuladas recibidas: 142.225

\*Fuente de datos: REGVACU

## Dosis administradas por sexo

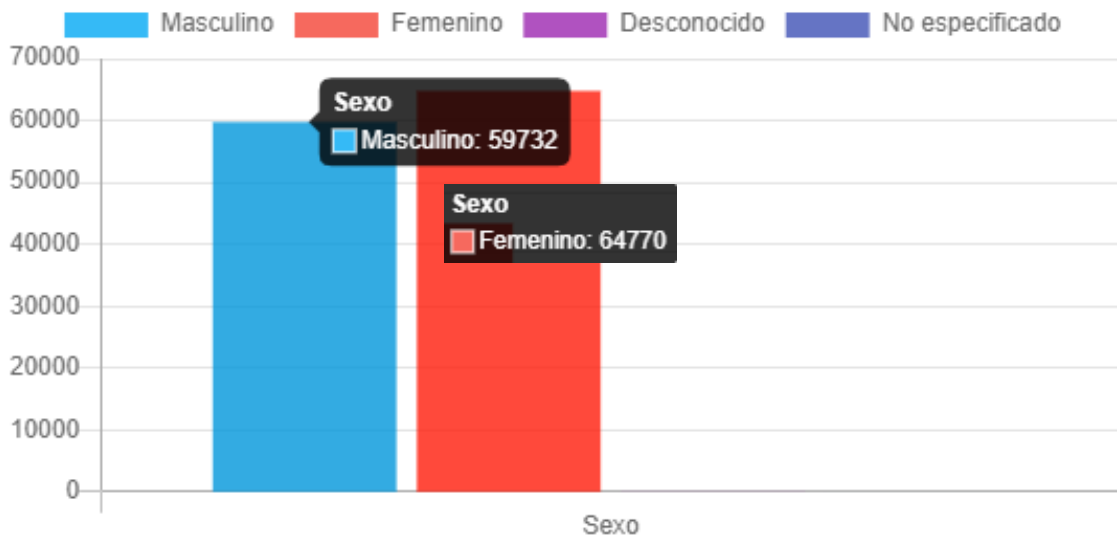

## Dosis inoculadas por edad

