

Fecha de informe: 29 de octubre de 2021

En la Ciudad Autónoma de Ceuta hasta la fecha se han diagnosticado **7585** casos acumulados de COVID-19.

El número total de fallecidos es de 129.

Incidencia acumulada a 14 días: 8,31 **NUEVA NORMALIDAD**

Incidencia acumulada a 7 días: 2,38 **NUEVA NORMALIDAD**

Porcentaje de casos con trazabilidad: 100,0% **NUEVA NORMALIDAD**

Tendencia de casos diagnosticados: -60,0% **NUEVA NORMALIDAD**

Incidencia acumulada 65 o más años a 14 días: 9,58 **NUEVA NORMALIDAD**

Incidencia acumulada 65 o más años a 7 días: 0,0 **NUEVA NORMALIDAD**

Porcentaje de hospitalizados: 0% **NUEVA NORMALIDAD**

Porcentaje de hospitalizados en UCI: 0% **NUEVA NORMALIDAD**

Número de casos diagnosticados en el día de ayer: 0

#### **SITUACIÓN DE NUEVA NORMALIDAD**

##### Distribución por sexo

Hombres: 0

Mujeres: 0

##### Distribución por edad

EDAD	Nº CASOS	I.A. A 14 DÍAS
<b>&lt;15 años</b>	0	0,0
<b>15-19</b>	0	0,0
<b>20-29</b>	0	9,12
<b>30-39</b>	0	8,41
<b>40-49</b>	0	7,91
<b>50-59</b>	0	25,96
<b>60-69</b>	0	0,0
<b>70 y más</b>	0	14,44

- Porcentaje de casos asintomáticos: 0,0 %

- Media fecha de inicio de síntomas y fecha de consulta: 0 días

- Media fecha de consulta y fecha de diagnóstico: 0 días

- Media de contactos por caso: 0

- Agrupaciones de casos y brotes detectados el día anterior:

<u>AMBITO GENERAL</u>	<u>AMBITO ESPECÍFICO</u>	<u>Nº CASOS</u>
---	---	---

Los brotes declarables al CCAES corresponden únicamente a los que constan de 3 o más casos y no son familiares. Son los que aparecen en la actualización semanal del Ministerio que incluirá número de casos asociados.

**Es importante resaltar que los resultados son provisionales y deben interpretarse con precaución por ser información dependiente del momento de su declaración. En las siguientes figuras se representan los datos.**

### Incidencia Acumulada

— últ. 14 días    — últ. 7 días

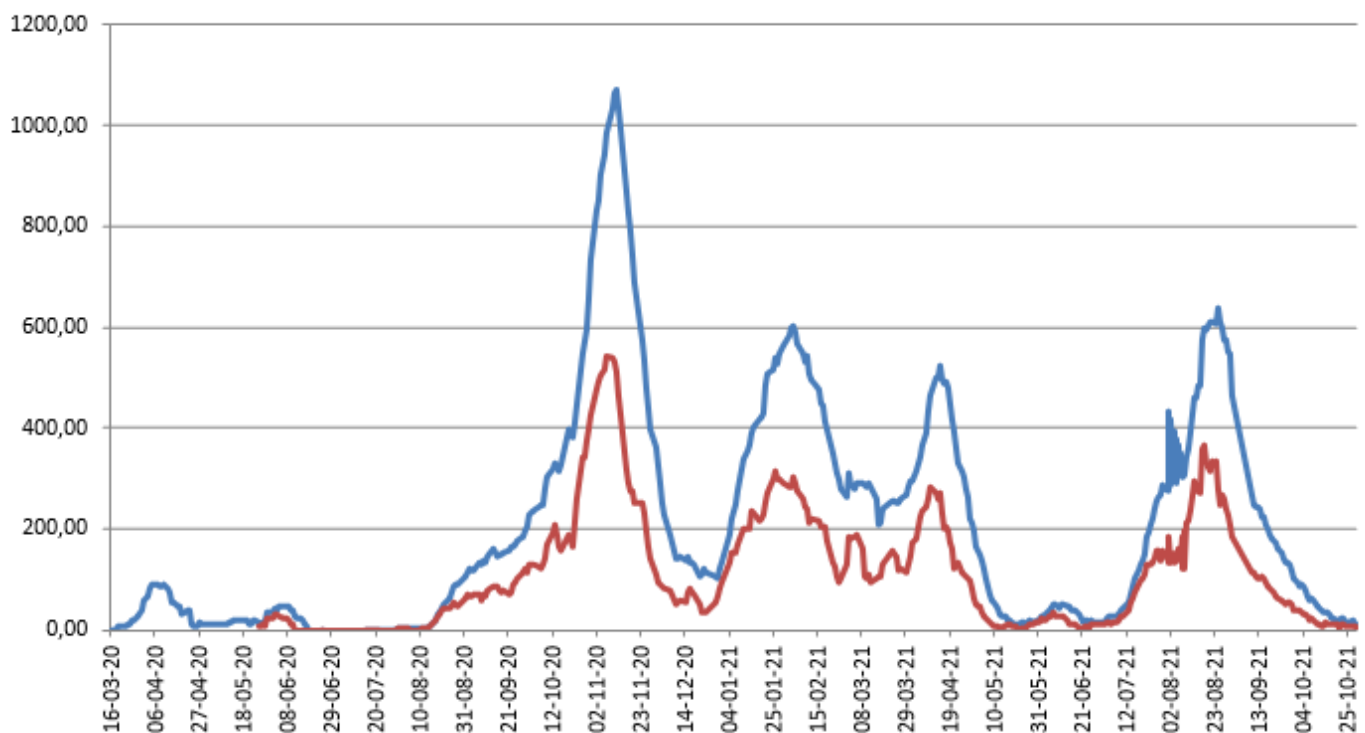

## Porcentajes camas ocupadas

— Por Covid — En UCI Covid

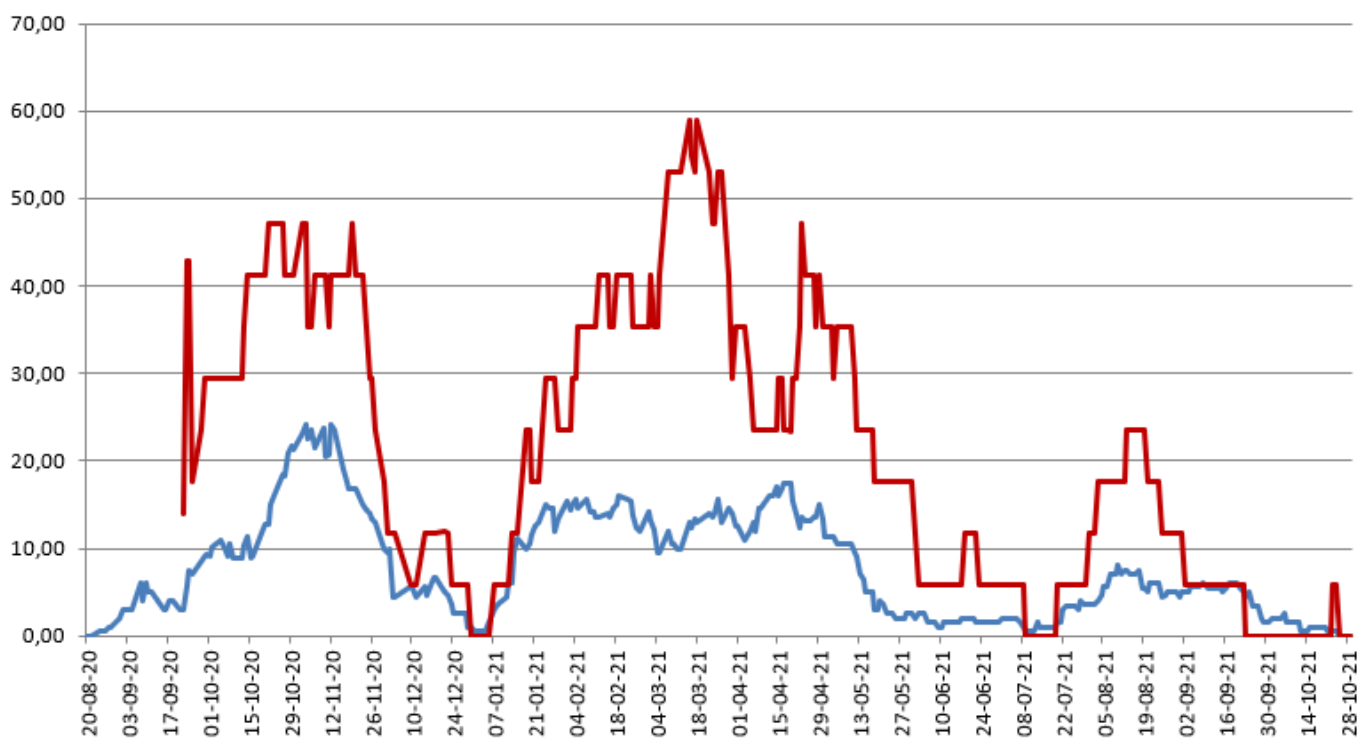

Vacunas recibidas en el día de ayer:0

Dosis acumuladas recibidas:140.230

\*Fuente de datos: REGVACU

## Número de personas por pauta

■ Pauta incompleta ■ Pauta completa

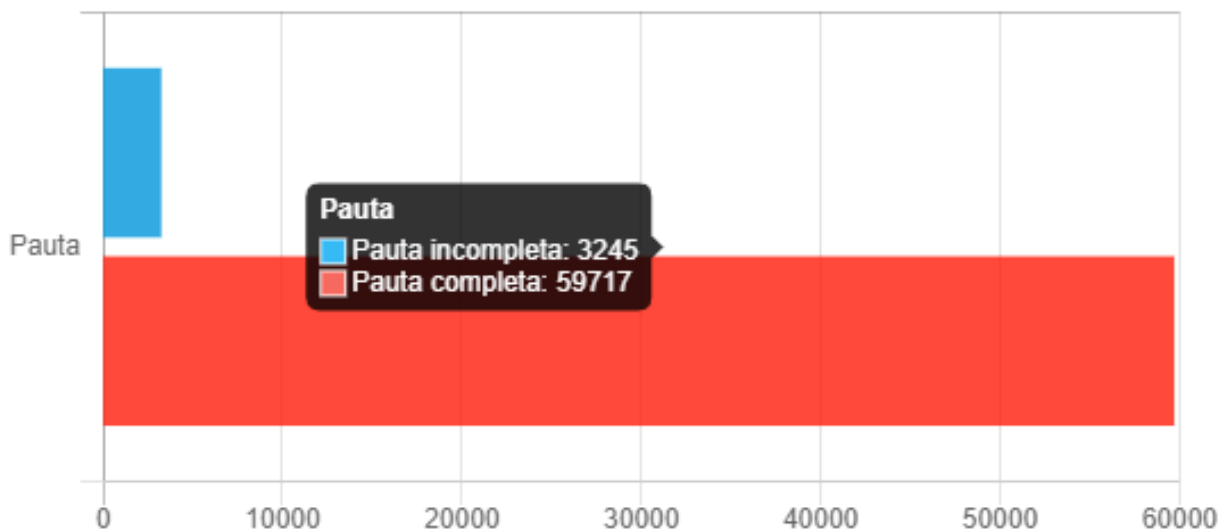

## Dosis administradas por tipo de vacuna

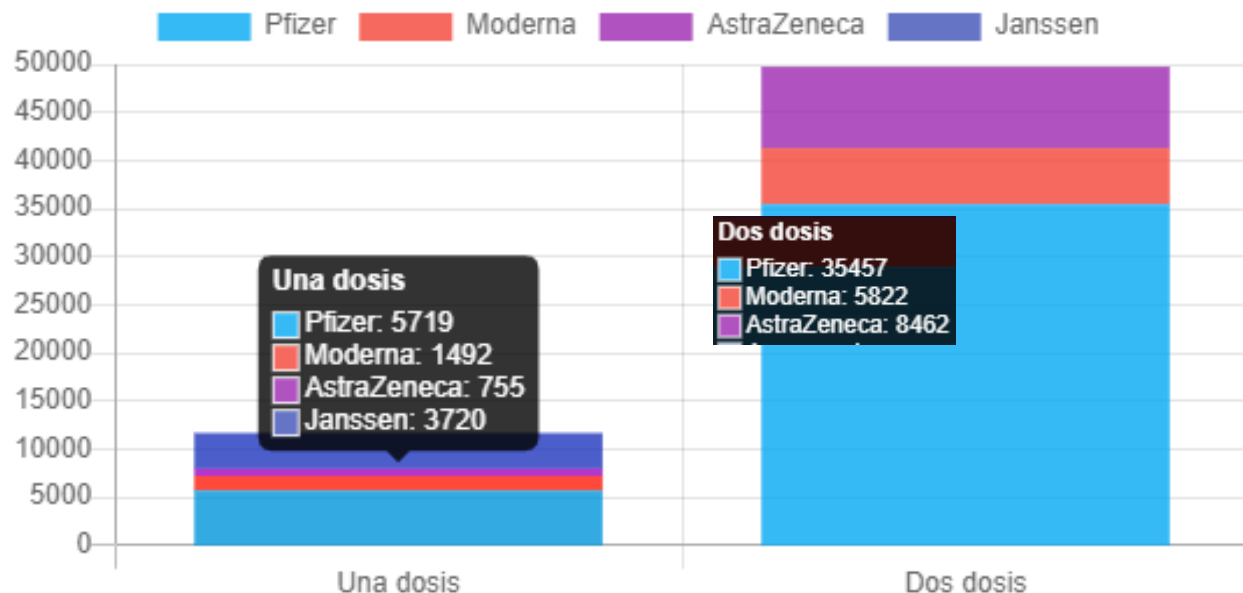

## Dosis administradas por sexo

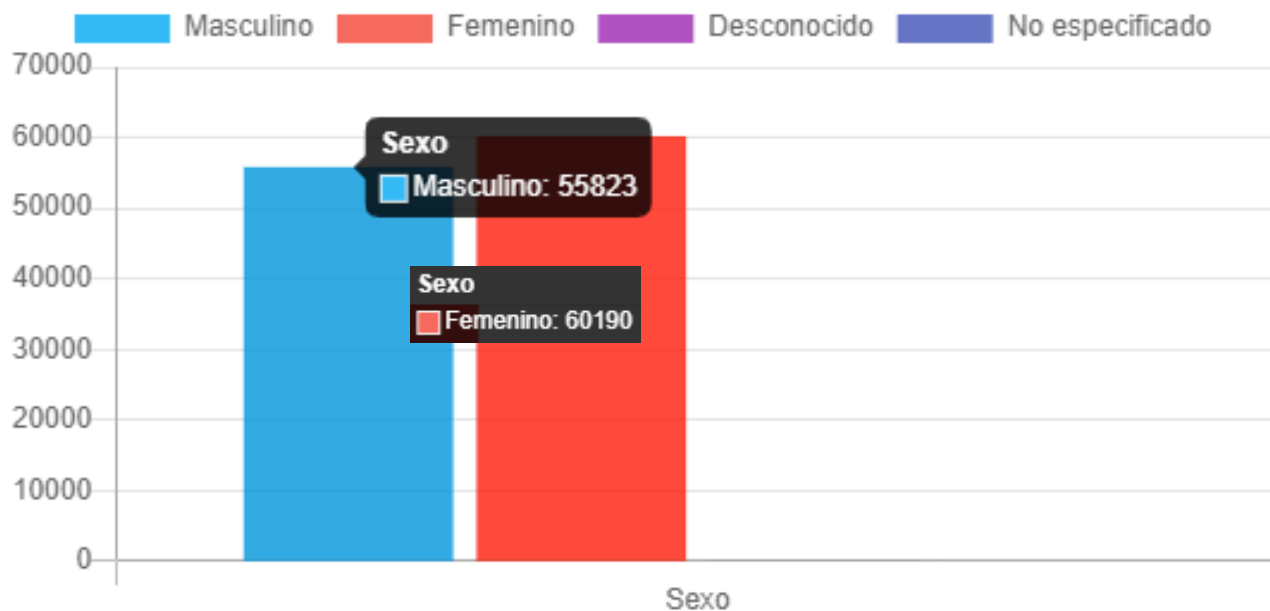

Vacunados por edad

