

Fecha de informe: 13 de octubre de 2021

En la Ciudad Autónoma de Ceuta hasta la fecha se han diagnosticado **7570** casos acumulados de COVID-19.

El número total de fallecidos es de 129.

Incidencia acumulada a 14 días: 33,25 **RIESGO BAJO**

Incidencia acumulada a 7 días: 8,31 **NUEVA NORMALIDAD**

Porcentaje de casos con trazabilidad: 85,71% **NUEVA NORMALIDAD**

Tendencia de casos diagnosticados: -66,67% **NUEVA NORMALIDAD**

Incidencia acumulada 65 o más años a 14 días: 57,47 **RIESGO MEDIO**

Incidencia acumulada 65 o más años a 7 días: 28,74 **RIESGO MEDIO**

Porcentaje de hospitalizados: 0.50% **NUEVA NORMALIDAD**

Porcentaje de hospitalizados en UCI: 0% **NUEVA NORMALIDAD**

Número de casos diagnosticados en el día de ayer: 0

### **NIVEL DE ALERTA 1**

#### Distribución por sexo

Hombres: 0

Mujeres: 0

#### Distribución por edad

EDAD	Nº CASOS	I.A. A 14 DÍAS
<15 años	0	41,53
15-19	0	0,0
20-29	0	9,12
30-39	0	33,63
40-49	0	47,46
50-59	0	25,96
60-69	0	38,18
70 y más	0	57,78

- Porcentaje de casos asintomáticos: 0,0 %

- Media fecha de inicio de síntomas y fecha de consulta: 0 días

- Media fecha de consulta y fecha de diagnóstico: 0 días

- Media de contactos por caso: 0

Agrupaciones de casos y brotes detectados el día anterior:

<u>AMBITO GENERAL</u>	<u>AMBITO ESPECÍFICO</u>	<u>NºCASOS</u>
---	---	---

Los brotes declarables al CCAES corresponden únicamente a los que constan de 3 o más casos y no son familiares. Son los que aparecen en la actualización semanal del Ministerio que incluirá número de casos asociados.

**Es importante resaltar que los resultados son provisionales y deben interpretarse con precaución por ser información dependiente del momento de su declaración. En las siguientes figuras se representan los datos.**

### Incidencia Acumulada

— últ. 14 días    — últ. 7 días

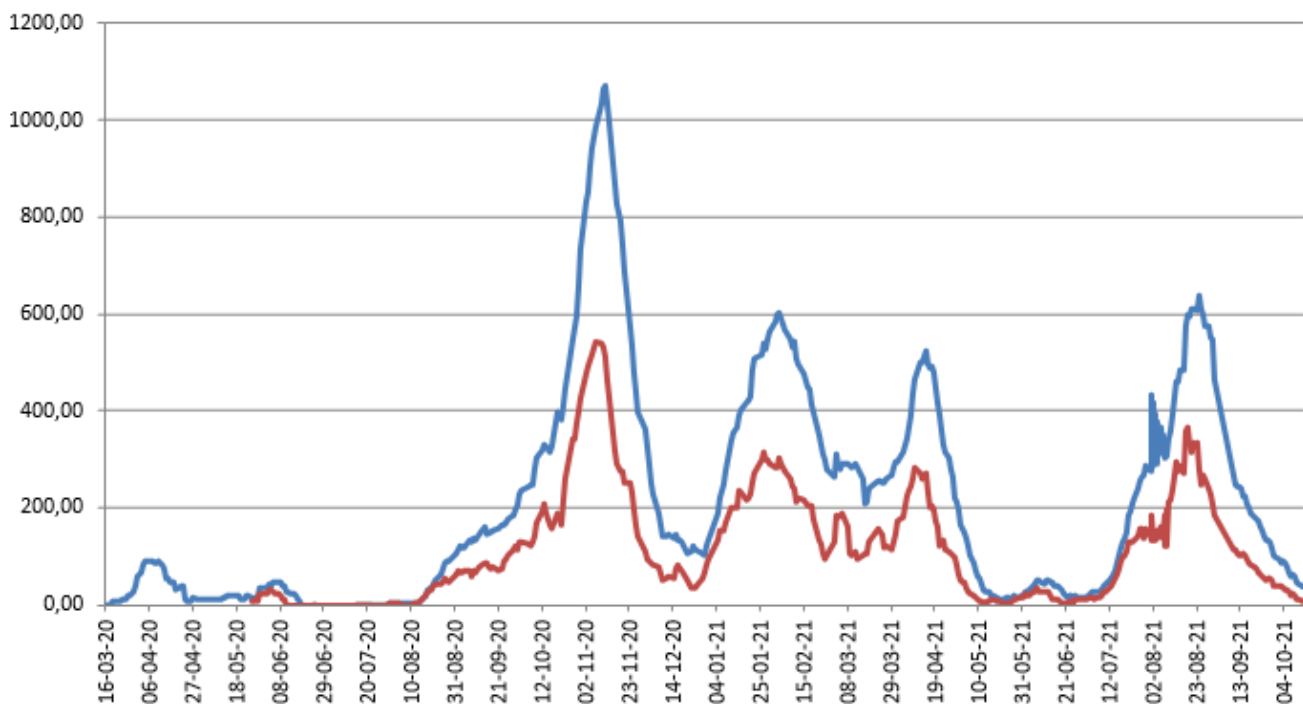

**Porcentajes camas ocupadas**

— Por Covid — En UCI Covid

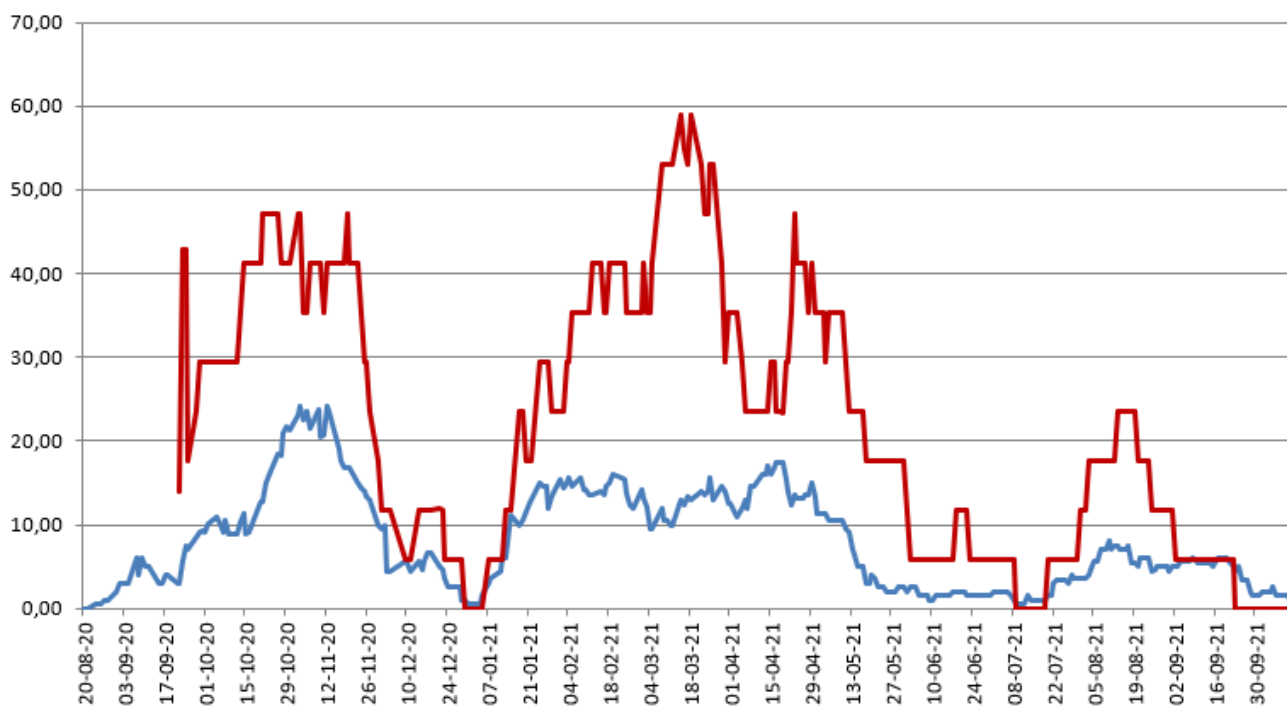

Vacunas recibidas en el día de ayer: 0

Dosis acumuladas recibidas: 140.230

\*Fuente de datos: REGVACU

**Número de personas por pauta**

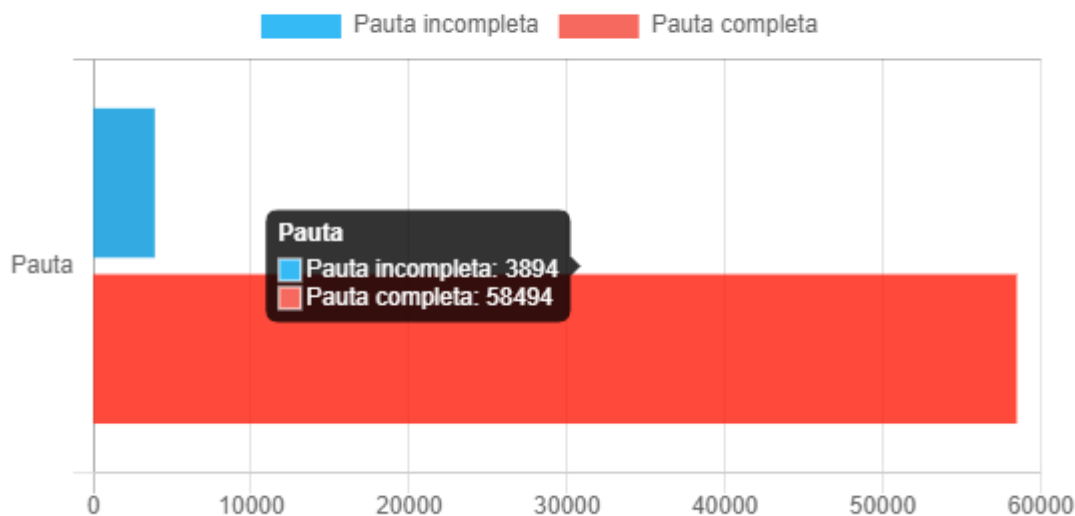

## Dosis administradas por tipo de vacuna

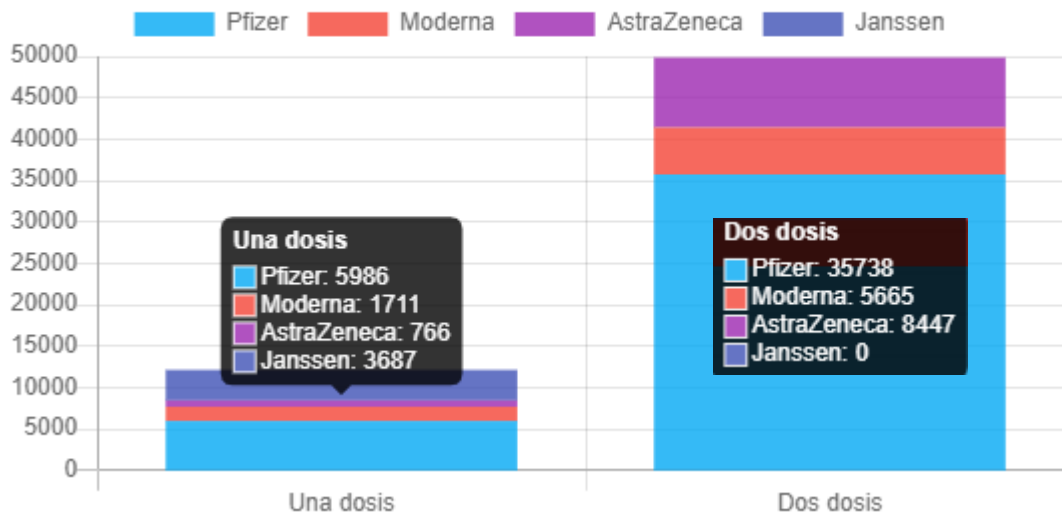

## Dosis administradas por sexo

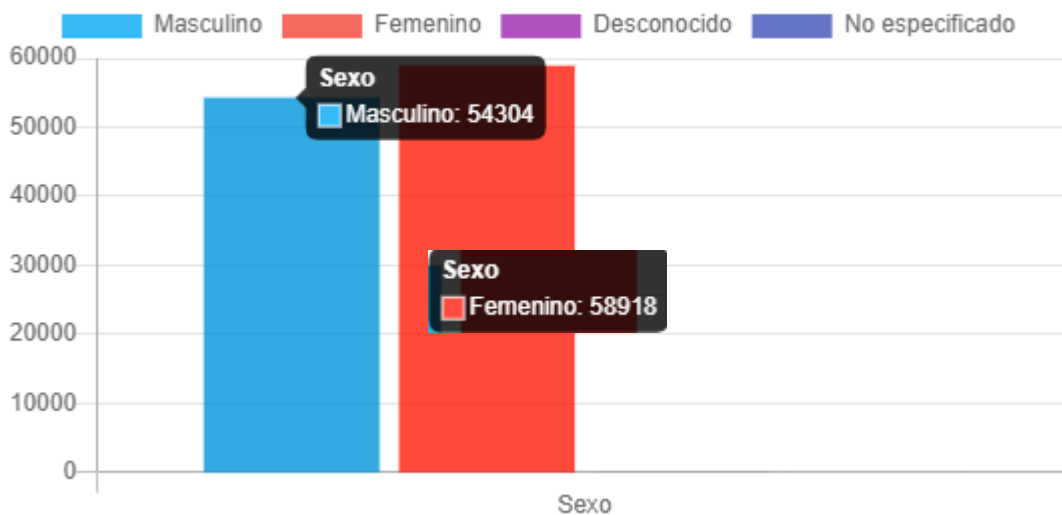

## Vacunados por edad

