

Fecha de informe: 19 de julio de 2021

En la Ciudad Autónoma de Ceuta hasta la fecha se han diagnosticado **6113** casos acumulados de COVID-19.

El número total de fallecidos es de 118.

Incidencia acumulada a 14 días: 137,76 **RIESGO MEDIO**

Incidencia acumulada a 7 días: 103,32 **RIESGO ALTO**

Incidencia acumulada 65 o más años a 14 días: 19,16 **NUEVA NORMALIDAD**

Incidencia acumulada 65 o más años a 7 días: 19,16 **RIESGO BAJO**

Porcentaje de hospitalizados: 1% **NUEVA NORMALIDAD**

Porcentaje de hospitalizados en UCI:0% **NUEVA NORMALIDAD**

#NOTA: Los datos de hospitalizados corresponden a la última actualización del Ministerio de Sanidad (16/07/2021).

Número de casos diagnosticados en el día de ayer: 9

## **NIVEL DE ALERTA 2**

### Distribución por sexo

Hombres: 6

Mujeres: 3

### Distribución por edad

<15 años: 1

15-19: 4

20-29: 0

30-39: 1

40-49: 2

50-59: 1

60-69: 0

70 y más: 0

-Porcentaje de casos asintomáticos: 22,22 %

-Media fecha de inicio de síntomas y fecha de consulta: 2 días

Media fecha de consulta y fecha de diagnóstico: 0 días

Media de contactos por caso: 1

-Agrupaciones de casos y brotes detectados el día anterior:0

Es importante resaltar que los resultados son provisionales y deben interpretarse con precaución por ser información dependiente del momento de su declaración. En las siguientes figuras se representan los datos.

**Incidencia Acumulada**

— últ. 14 días — últ. 7 días

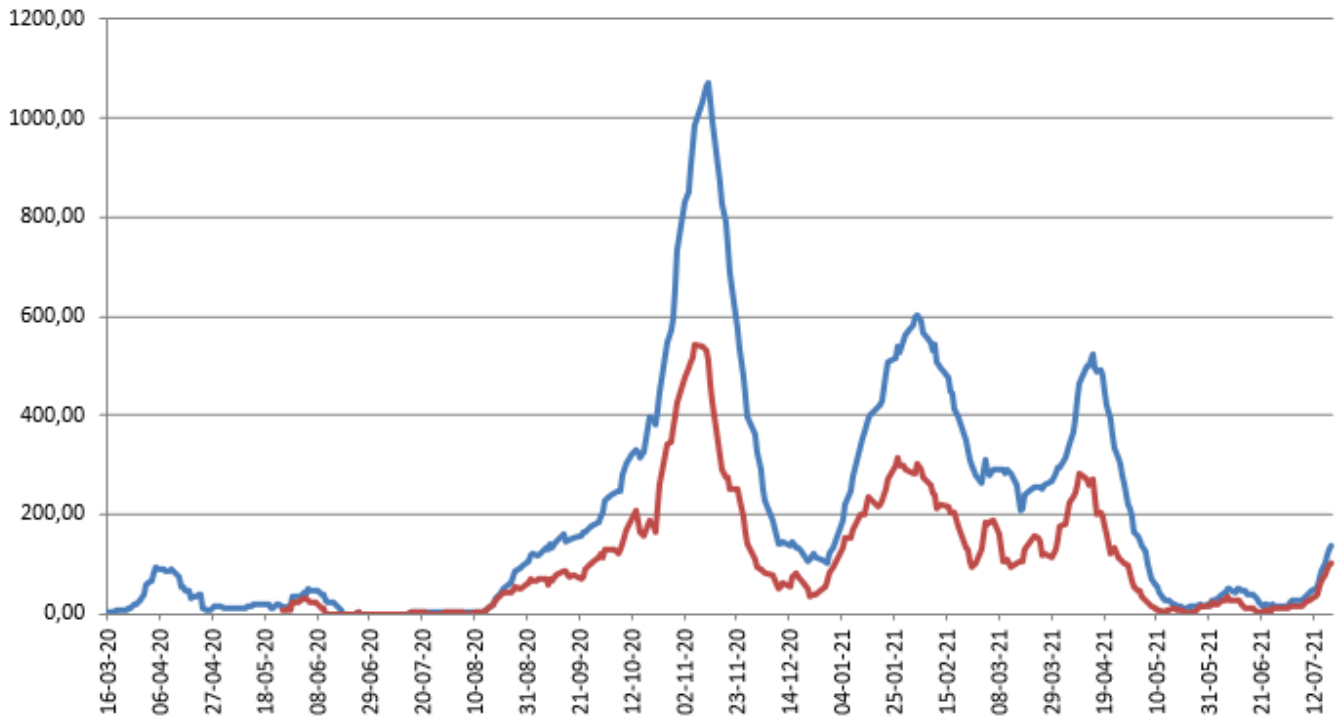

**Porcentajes camas ocupadas**

— Por Covid — En UCI Covid

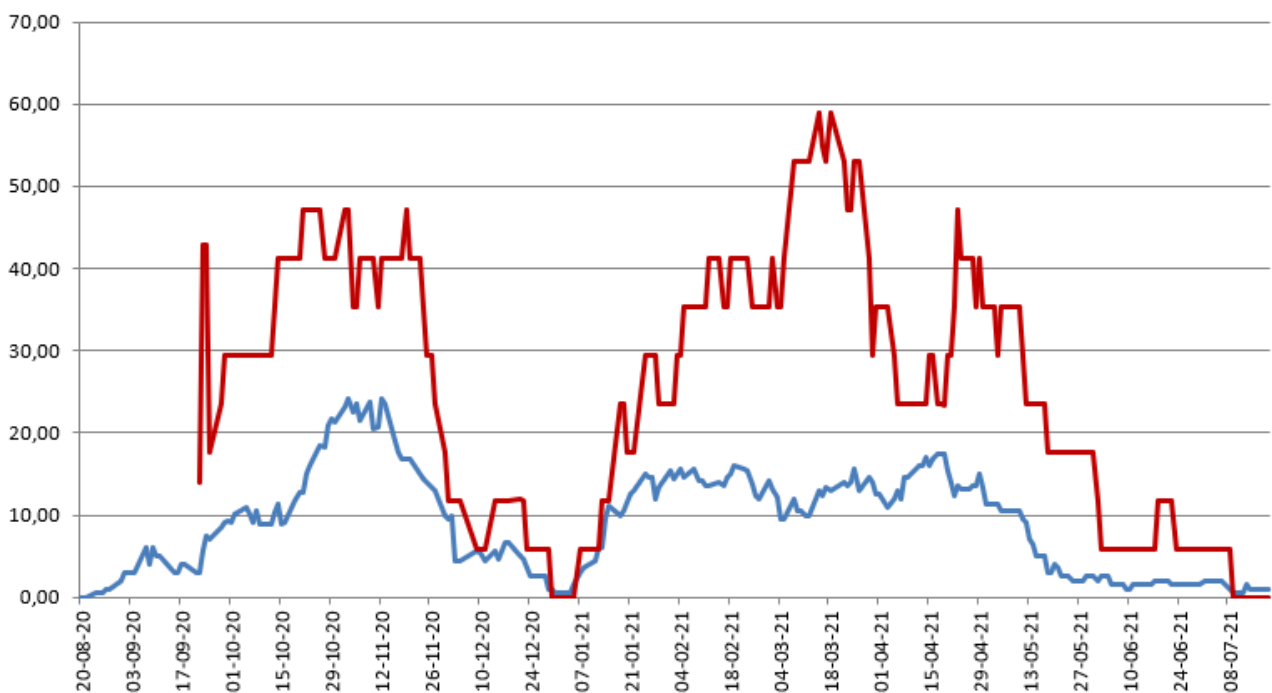

Vacunas recibidas en el día de ayer:1.900

Dosis acumuladas recibidas:93.260

\*Fuente de datos: REGVACU

## Número de personas por pauta

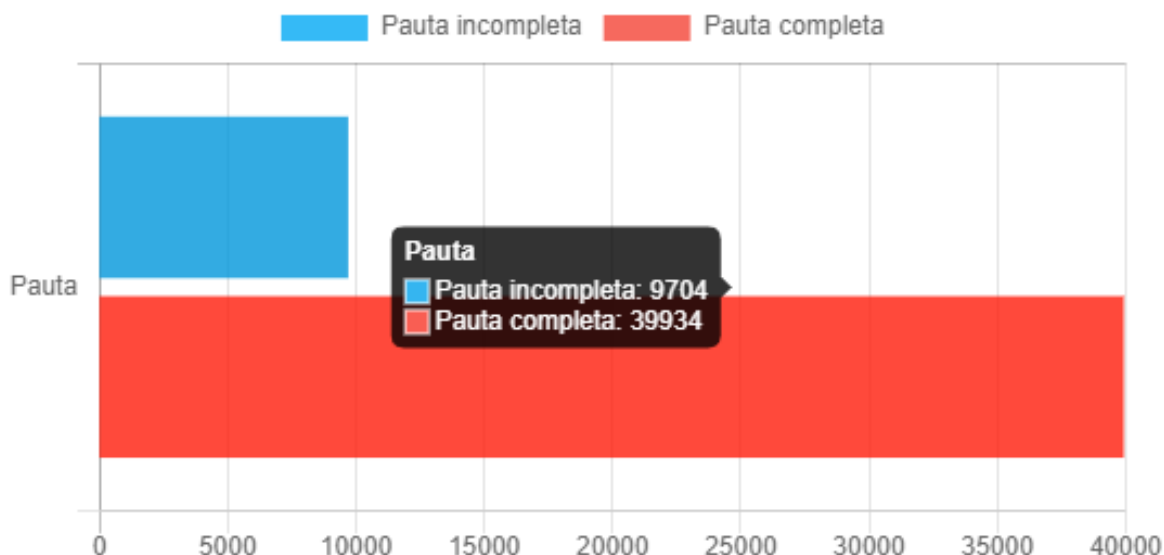

## Dosis administradas por tipo de vacuna

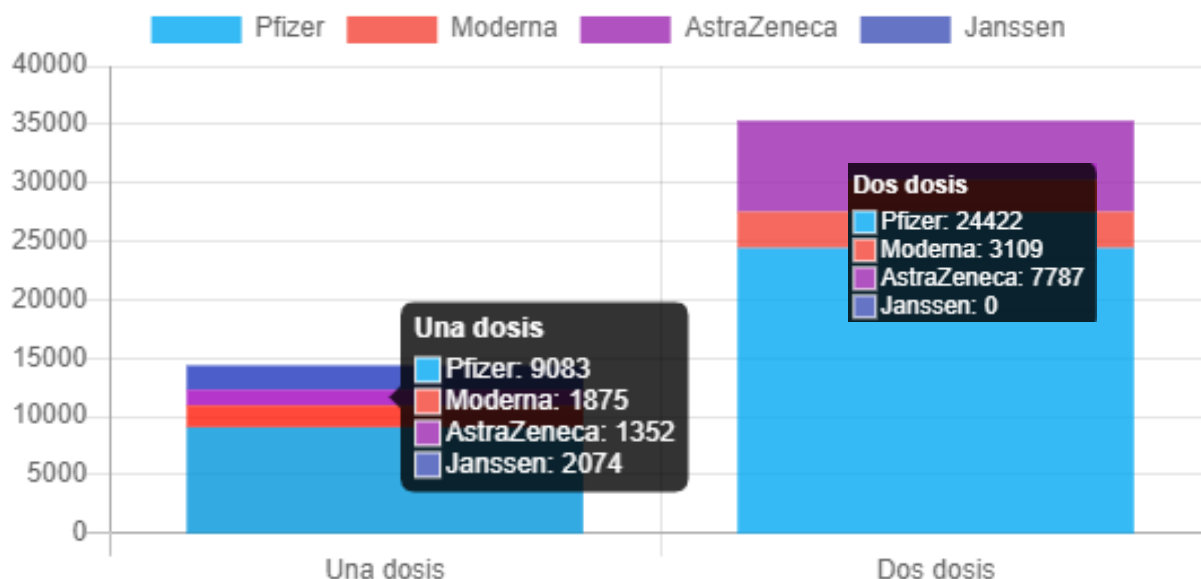

## Dosis administradas por sexo

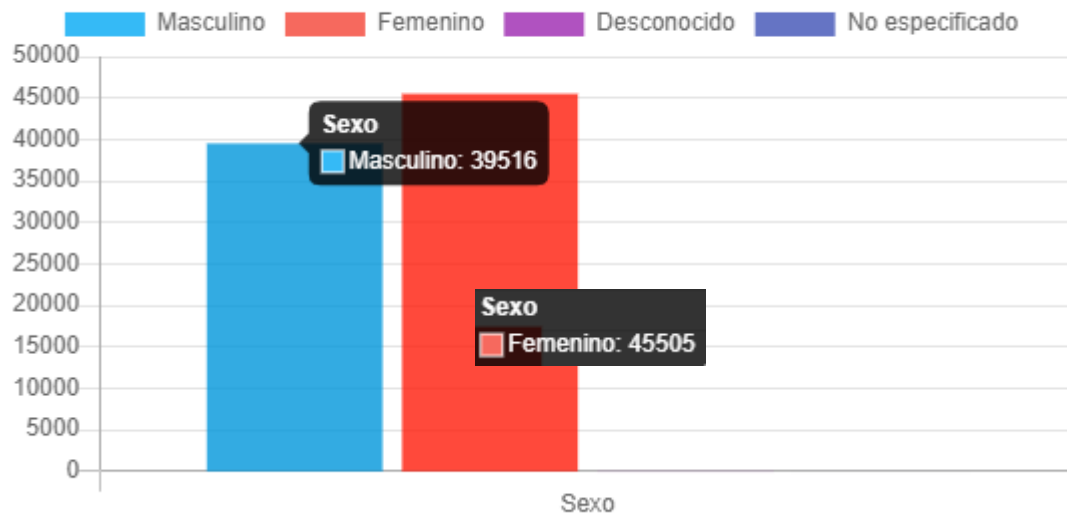

## Vacunados por edad

