

ESCUELA DE EMPODERAMIENTO Y PARTICIPACIÓN SOCIAL DE LA MUJERES DE LA CIUDAD AUTÓNOMA DE CEUTA

"ANTONIA CASTILLO"

PROGRAMACIÓN DE CURSOS DE MARZO A MAYO DE 2011

ORGANIZA:



CIUDAD AUTÓNOMA DE CEUTA
CONSEJERÍA DE EDUCACIÓN,
CULTURA Y MUJER



CENTRO ASESOR
DE LA MUJER

IMPARTE:



Formación
Investigación
Diversidad
Social
Atención
Especializada



CIUDAD AUTÓNOMA DE CEUTA
CONSEJERÍA DE EDUCACIÓN,
CULTURA Y MUJER



CENTRO ASESOR
DE LA MUJER

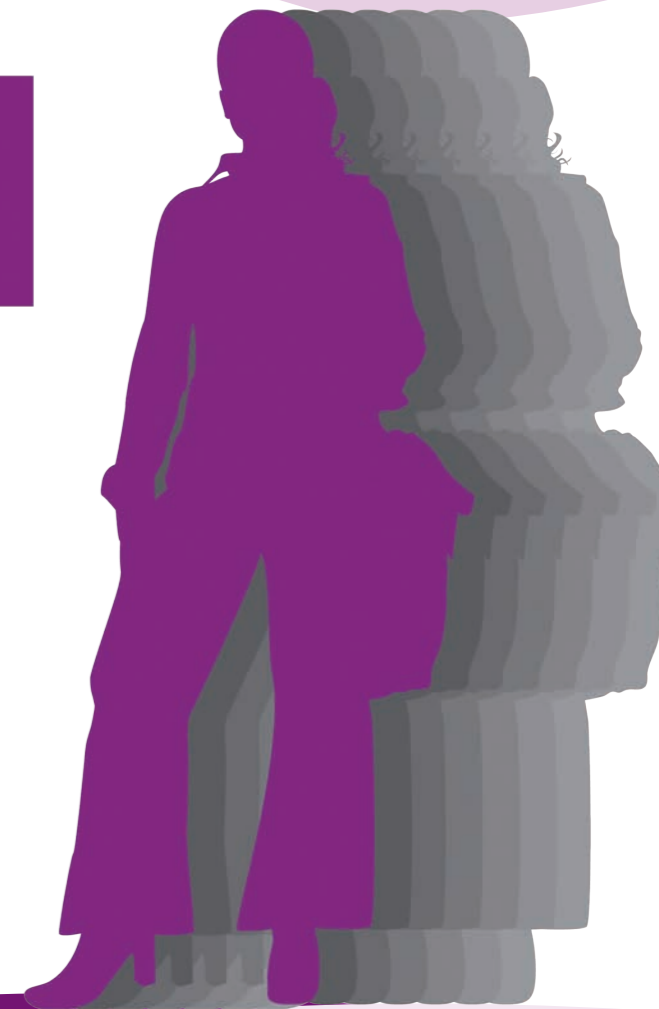
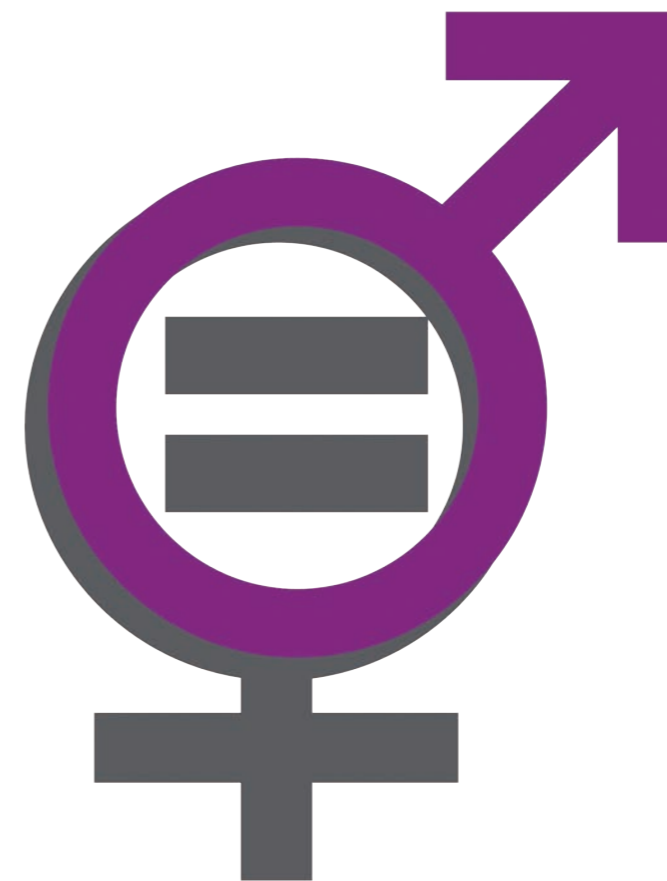

PRESENTACIÓN

EL II PLAN DE IGUALDAD DE OPORTUNIDADES ENTRE HOMBRES Y MUJERES DE LA CIUDAD AUTÓNOMA DE CEUTA CONTEMPLA UN ÁREA DE PARTICIPACIÓN SOCIAL Y FOMENTO DEL EMPODERAMIENTO DE LAS MUJERES.

El término **EMPOWERMENT** o **EMPODERAMIENTO** de las mujeres como estrategia para la igualdad y la equidad, concebido desde la perspectiva de género, es un término acuñado en la IV Conferencia Mundial de las Mujeres en Beijing (Pekín, 1995) para referirse al aumento de la participación de las mujeres en los procesos de toma de decisiones y acceso al poder.

La idea de empoderamiento no debe entenderse como un medio de dominación sobre los otros, sino como un sentimiento de fortaleza interna y confianza para dirigir la propia vida, así como la capacidad de influir en los procesos sociales, que afectan a las mujeres, incluida la dirección del cambio social. Un concepto que ha sido de vital importancia para mejorar la posición de las mujeres en la sociedad, actuando como un factor crítico, que ha permitido al conjunto de las mujeres pasar de considerarse simples víctimas, a considerarse protagonistas conscientes de un proceso capaz de transformar la sociedad hacia un modelo más justo e igualitario.

Para cumplir con este objetivo prioritario del **II PLAN DE IGUALDAD DE OPORTUNIDADES ENTRE HOMBRES Y MUJERES**, la Consejería de Educación, Cultura y Mujer, a través del Centro Asesor de la Mujer, como órgano encargado de executor del II Plan de Igualdad, se propone crear un espacio destinado a promover la participación social y el empoderamiento de las mujeres. Se trata de la apertura de **LA ESCUELA DE EMPODERAMIENTO Y PARTICIPACIÓN SOCIAL DE LA CIUDAD AUTÓNOMA DE CEUTA "ANTONIA CASTILLO"** que comenzará a funcionar en marzo de 2011.

El objetivo de la escuela es fortalecer y desarrollar las capacidades de las mujeres para el desempeño de su papel como ciudadanas, promoviendo su participación y empoderamiento en todos los ámbitos de la vida pública.

Para ello, se plantea formar para mejorar las competencias sociales, profesionales y personales de las mujeres; además de fomentar su liderazgo en la sociedad mediante un proceso de empoderamiento, entendiendo el concepto y la estrategia del empoderamiento de las mujeres, como el proceso que va de lo individual a lo colectivo y de lo privado a lo público, por el cual las mujeres adquieren el conocimiento, las habilidades y la actitud –emancipatoria– para analizar de forma crítica su realidad y posición en el mundo, para dar los pasos necesarios para mejorarla.

La escuela pretende delinear itinerarios formativos para la incorporación de acciones que favorezcan la equidad de mujeres y hombres.

La Escuela de Empoderamiento y Participación Social pretende ser un instrumento para la reflexión y el aprendizaje, que posibilite procesos de cambios y avances en las Políticas de Igualdad de la Ciudad Autónoma de Ceuta.

María Isabel Deu del Olmo
Consejera de Educación, Cultura y Mujer

BREVE BIOGRAFÍA DE ANTONIA CASTILLO

La doctora ceutí Antonia Castillo, nació un 27 de noviembre de 1907 en Ceuta. A principios del curso 1923-24 se traslada a Madrid, para estudiar medicina y en junio de 1928, con tan sólo 20 años termina sus estudios de medicina con excelentes resultados. En 1931, tras superar, una oposición, fue nombrada médica tocóloga al servicio de del Ayuntamiento de Ceuta. Unos meses después, ya proclamada la II República, tomó posesión de su cargo como médica de la Beneficencia Municipal, donde atendía a mujeres carentes de recursos.



Tras el golpe militar de 1936, continúa en su puesto de trabajo. En diciembre de 1938, se le abre un expediente donde se le acusa –injustificadamente– entre otras cosas de "negligencia en su trabajo como tocóloga". Las diversas sanciones que se impusieron a la doctora ceutí Antonia Castillo, hizo que tuviera que salir de su ciudad y buscar otra salida de futuro. Causó baja en el Colegio de Médicos de Ceuta, el 30 de julio de 1939.

En 1945, la doctora Antonia Castillo, prepara su traslado a México. Unos años después viaja a Nueva York, siendo una pionera en el estudio del cáncer. En 1956, la doctora Antonia Castillo, se especializa en el campo de la oncología ginecológica, siendo una prestigiosa facultativa en México. En 1966 regresó a Madrid, pero no volvió a su Ceuta natal, falleciendo en 1971.

A esta laboriosa e inteligente doctora se le debe un reconocimiento, fue una auténtica pionera en el mundo de la medicina, siendo la primera mujer colegiada como médica, en Ceuta, en 1927.

Pocas calles de la ciudad de Ceuta llevan nombres de mujeres, la Doctora Castillo merece salir de la invisibilidad histórica, por ello la Escuela de Empoderamiento y Participación Social de las mujeres, pretende hacerle un merecido homenaje, llevando su nombre y haciendo pública y reconocida su labor como mujer relevante en la historia de Ceuta.

EMPODERAMIENTO

PROGRAMA DE FORMACIÓN DE LA ESCUELA DE EMPODERAMIENTO Y PARTICIPACIÓN SOCIAL "ANTONIA CASTILLO"

El programa de la escuela de empoderamiento y participación social estará formado por tres itinerarios formativos:

1º Itinerario formativo: cursos de formación para capacitar a profesionales para la formación en género e igualdad de oportunidades.

En este itinerario se programarán cursos, de larga duración, orientados a formar personas en titulaciones relacionadas con la promoción de la igualdad de oportunidades, la formación en género y el fomento del empoderamiento.

2º Itinerario formativo: cursos de especialización en género para colectivos profesionales.

En este itinerario se programarán cursos de duración media, destinados a colectivos profesionales (periodistas, docentes, trabajadores/as sociales, psicólogos/as, etc.) con el objetivo de capacitarles para la aplicación de la perspectiva de género en su labor profesional y así fomentar desde distintas áreas la sensibilización en género y el fomento del empoderamiento.

3º Itinerario formativo: cursos de formación en igualdad para el fomento del empoderamiento de los colectivos de mujeres.

En este itinerario se programarán cursos, de corta duración, dirigidos a los colectivos de mujeres y a la ciudadanía en general, destinados a concienciar en género y a fomentar los procesos de empoderamiento individual y colectivos de las mujeres.

PROGRAMA DE FORMACIÓN DE LA ESCUELA DE EMPODERAMIENTO Y PARTICIPACIÓN SOCIAL PARA EL TRIMESTRE DE MARZO A MAYO DE 2011

1º ITINERARIO DE CAPACITACIÓN PROFESIONAL PROGRAMA DE FORMACIÓN: TÉCNICA SUPERIOR EN IGUALDAD DE GÉNERO

DURACIÓN

160 horas (fase teórica: 120 horas y fase práctica: 40 horas).

OBJETIVO

Formación para el empleo en puestos relacionados con la promoción de la igualdad, la formación- sensibilización en género y el fomento del empoderamiento.

CONTENIDOS

- o Módulo 1: El concepto y las teorías de género.
- o Módulo 2: Fundamentos de la igualdad de género.
- o Módulo 3: Situación de las mujeres en el marco actual, ámbitos de actuación y perfil profesional.
- o Modulo 4: Violencia de género: prevención e intervención.
- o Modulo 5: Igualdad entre hombres y mujeres. Las políticas de igualdad. Proceso de la igualdad de derecho a la igualdad de hecho.
- o Modulo 6: Programas de intervención. Pautas para la dinamización social desde la perspectiva de género. Técnicas para el fomento del empoderamiento.

PLAZO DE INSCRIPCIÓN

Del 24 febrero al 10 de marzo.

FECHAS DE CELEBRACIÓN

Fase teórica del 15 de marzo al 14 de abril (en horario de 9 a 14 horas).

Fase práctica: del 26 de abril al 13 de mayo (en horario flexible).

DIRIGIDO A

Mujeres desempleadas con nivel mínimo de bachillerato o formación profesional de módulos superiores.

EMPODERAMIENTO

2º ITINERARIO DE FORMACIÓN A PROFESIONALES

CURSO: SEXISMO, LENGUAJE E IMAGEN DE LA MUJER EN LOS MEDIOS DE COMUNICACIÓN

Los procesos de Empoderamiento tienen como objetivo impulsar la participación social de las mujeres, para ello es necesario fortalecer su autoestima como colectivo social dándoles seguridad en el espacio público. Para ello es esencial dignificar la imagen que de la mujer tiene la sociedad en lo cual los medios de comunicación juegan un papel fundamental, por esta razón SE DIRIGE ESTE CURSO a profesionales de los medios de comunicación:

DURACIÓN

22 HORAS: 15 presenciales y 7 no presenciales.

CONTENIDOS

1. Aproximación a la teoría sexo-género
2. Análisis del sexismo en el lenguaje verbal utilizado en los medios.
3. Representación de lo femenino y lo masculino.
4. Estereotipos de género en la comunicación.
5. Violencia contra las mujeres y su tratamiento mediático.
6. La construcción de género en las imágenes de los medios de comunicación y en la publicidad.
7. Códigos éticos y autorregulatorios.
8. Recomendaciones para el uso no sexista de la lengua.
9. El tratamiento no sexista de la imagen.

PLAZO DE INSCRIPCIÓN

Del 7 al 18 de marzo.

FECHAS DE CELEBRACIÓN

24, 25, 28, 29 y 30 de marzo en horario de 9 a 12 h.

DIRIGIDO A

Profesionales y personas relacionadas con los medios de comunicación.

3º ITINERARIO: CURSOS PARA COLECTIVOS DE MUJERES Y CIDADANÍA EN GENERAL

CURSO 1: CLAVES PARA LA AUTONOMÍA Y LA AUTOESTIMA DE LAS MUJERES. CAMINANDO HACIA EL EMPODERAMIENTO PERSONAL.

CONTENIDOS

- o Conceptualización de empoderamiento
- o Estrategias de Empoderamiento y Liderazgo Femenino.
- o Revalorización y reconversión de las habilidades y capacidades “típicamente femeninas”.
- o Creando referentes femeninos en la historia.
- o Recuperando la autoestima social.
- o Claves para la autonomía y el empoderamiento personal.
- o Técnicas de empoderamiento y autoestima.

DURACIÓN DE LOS CURSOS

12 horas.

PLAZO DE INSCRIPCIÓN

CURSO 1: del 23 de marzo al 6 de abril.

CURSO 2: del 11 de abril al 4 mayo.

FECHAS DE CELEBRACIÓN

CURSO 1: 11, 12,13 y 14 de abril.

CURSO 2: 9, 10,11 y 12 de mayo.

HORARIO

De 17:30 a 20:30 h.

CURSO 2: APRENDIENDO A DELEGAR PARA LA CONCILIACIÓN DE LA VIDA LABORAL, PERSONAL Y FAMILIAR.

CONTENIDOS

- o Aproximación a la teoría sexo-género.
- o División sexual del trabajo.
- o La doble jornada de las mujeres.
- o Uso y gestión de los tiempos y los espacios.
- o Importancia del trabajo de las mujeres.
- o Delegar: una tarea posible.
- o Pautas para delegar y compartir tareas.

INFORMACIÓN E INSCRIPCIONES

CENTRO ASESOR DE LA MUJER

Avda. Muelle Cañonero Dato, s/n.
Edificio Portuario, 1º Planta

Teléfono 956 - 522 - 002

E-mail: cam@ceuta.es

EMPODERAMIENTO